

30. 5. 2024

# GEOPORTÁL STÁTNÍHO POZEMKOVÉHO ÚŘADU

Oddělení správy informačních systémů  
Odbor ICT

**Ing. Eva Podzimková**

# ANKETA PRO ZAČÁTEK

[www.menti.com](https://www.menti.com) – 5993 972

Join at menti.com | use code 5993 972

## Kde pracujete?

leader  
bold  
transpiration  
creative  
focus  
fast  
inspiration

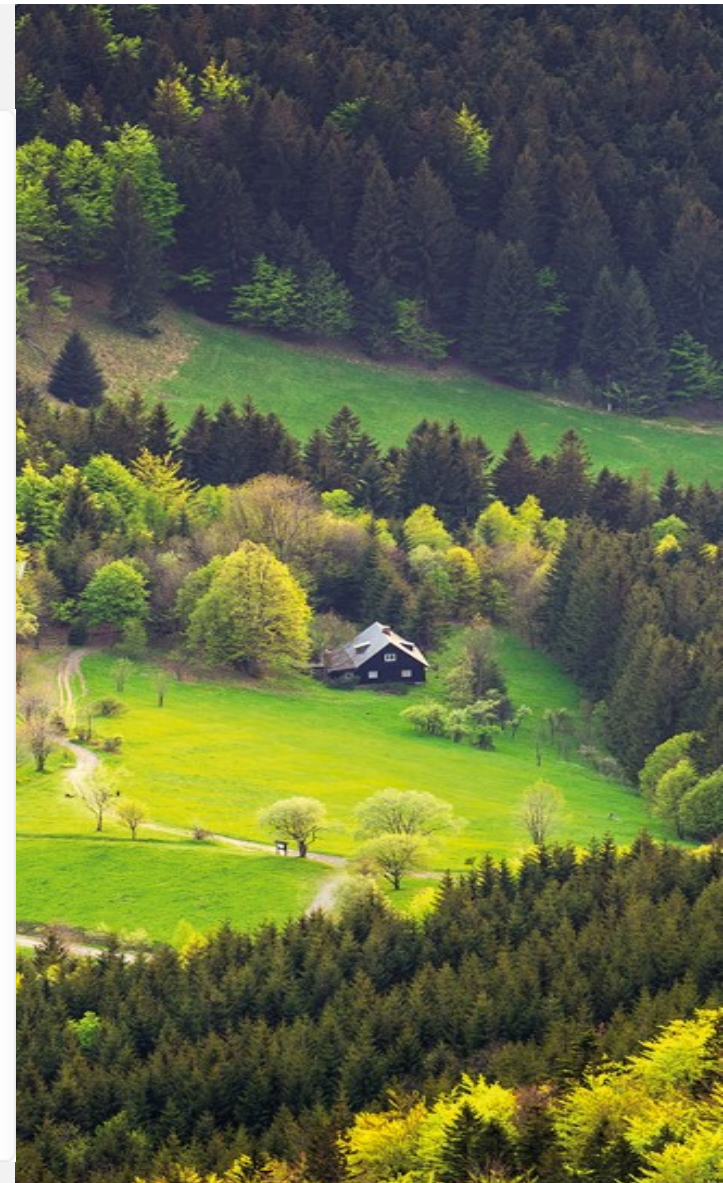

# OSNOVA

1. PŘEDSTAVENÍ SPÚ
2. GEOPORTÁL SPÚ
3. GEODATA SPÚ
  - MELIORACE
  - BPEJ
  - NEMOVITOSTI K PRONÁJMU / PRODEJI
  - PLÁNY SPOLEČNÝCH ZAŘÍZENÍ PÚ
4. POSKYTOVÁNÍ DAT Z GEOPORTÁLU SPÚ
5. INTERNÍ APLIKACE
6. VÝHLED DO BUDOUCNA

# STÁTNÍ POZEMKOVÝ ÚŘAD

zřízen 2013 z. č. 503/2012 Sb.,  
o Státním pozemkovém úřadu

PŘEVODY  
A SMĚNY  
NEMOVITOSTÍ

SPRÁVA MAJETKU  
VČETNĚ  
VH STAVEB

POZEMKOVÉ  
ÚPRAVY

BPEJ  
MONITOR.  
EROZE

RESTITUCE

64 POBOČEK  
13 KPÚ  
VÍC NEŽ 1 200  
ZAMĚSTNANCŮ

Ještě do půlnoci 30. dubna můžete hlasovat ve veřejném hlasování o nejsympatičtější realizaci v rámci 17. ročníku soutěže Žít krajinou. Svou účastí v hlasování soutěžíte o VIP vstup na slavnostní předávání ocenění.

Vychováváme k lásce ke krajině i tu nejmenší generaci. Podívejte se na reportáž z terénní exkurze pro žáčky prvního stupně ZŠ Sluníčko v obci Hrušky u Brna.

Státní pozemkový úřad se zúčastnil letošního 59. ročníku Dnů malých obcí, který přilákal stovky starostů, představitelů veřejné správy a odborníků, aby společně diskutovali o aktuálních otázkách týkajících se rozvoje obcí.

[+ Zobrazit všechny tiskové zprávy](#)

AGENDY SPÚ

POZEMKOVÉ  
ÚPRAVY

VEŘEJNÉ  
ZAKÁZKY

NABÍDKY

AKTUALITY

SPRÁVA  
REZERV PŮDY

GEOPORTÁL

## KALENDÁŘ AKCÍ A AKTUÁLNÍ INFORMACE

25. duben – 15. květen	Výzva k podání nabídky na plnění koncese malého rozsahu na provozování kantýny
1. duben – 31. říjen	NZM Valtice: Výstava Správce české krajiny
26.	Cyklotoulky 2024: Polabím za

## KONTAKTY NA PRACOVIŠTĚ

https://geoportal.spucr.cz

NÁPOVĚDA | VYHLEDAT | CZ

ÚVOD | MAPOVÉ APLIKACE | EVIDENCE PŮ | DATA A SLUŽBY | O GEOPORTÁLU | WEB SPŮ

## Mapové aplikace

### O mapových aplikacích

Základní informace o vrstvách Státního pozemkového úřadu zobrazovaných v aplikacích

[ZJIŠTIT VÍCE](#)

### Pozemkové úpravy

Navržené a realizované prvky pozemkových úprav v ČR

[MAPOVÁ APLIKACE](#)

### Vodohospodářské stavby

Meliorační opatření (odvodňovací, závlahová a protierozní) ve správě SPÚ

[MAPOVÁ APLIKACE](#)

### Bonitované půdně ekologické jednotky

Bonitní rozdělení zemědělské půdy v ČR

[MAPOVÁ APLIKACE](#)

### Nabídky nemovitostí k pronájmu či prodeji

Nabídky nemovitostí v příslušnosti hospodaření Státního pozemkového úřadu k pronájmu či prodeji

#### Můžeme si u vás uložit cookies?

Tyto webové stránky používají k poskytování svých služeb soubory Cookies. Technické cookies zajišťují, aby se webové stránky zobrazovaly správně, bez nich nemohou fungovat. Analytické cookies nám pomáhají zjistit, jaké stránky jsou navštěvovány nejčastěji. To nám pomáhá při zlepšování služeb našeho webu. Pro ukládání různých typů cookies do vašeho prohlížeče od vás potřebujeme souhlas.

[PŘIJMOUT VŠECHNY](#) [PŘIJMOUT NEZBYTNÉ](#) [NASTAVENÍ](#)

# OBEČNÉ FUNKCE V APLIKACÍCH

The main content area is titled "Mapové aplikace" and features five cards, each with an icon and a description:

- O mapových aplikacích**: Základní informace o vrstvách Státního pozemkového úřadu zobrazovaných v aplikacích. [ZJIŠTIT VÍCE](#)
- Pozemkové úpravy**: Navržené a realizované prvky pozemkových úprav v ČR. [MAPOVÁ APLIKACE](#)
- Vodohospodářské stavby**: Meliorační opatření (odvodňovací, závlahová a protierozní) ve správě SPÚ. [MAPOVÁ APLIKACE](#)
- Bonitované půdně ekologické jednotky**: Bonitní rozdělení zemědělské půdy v ČR. [MAPOVÁ APLIKACE](#)
- Nabídky nemovitostí k pronájmu či prodeji**: Nabídky nemovitostí v příslušnosti hospodaření Státního pozemkového úřadu k pronájmu či prodeji. [MAPOVÁ APLIKACE](#)

At the bottom of the page, there is a section titled "Data a služby mapových" with icons representing data and services.

Join at menti.com | use code 5993 972

# Jak na Vás působí web Geoportálu SPÚ?

Moderně   Zastarale   Překombinovaně   Primitivně   Zmateně   Přehledně

# GEODATA SPÚ

## Pozemkové úpravy

Navržené a realizované prvky  
pozemkových úprav v ČR

## Vodohospodářské stavby

Meliorační opatření (odvodňovací,  
závlahová a protierozní) ve správě  
SPÚ

## Bonitované půdně ekologické jednotky

Bonitní rozdělení zemědělské půdy v  
ČR

## Nabídky nemovitostí k pronájmu či prodeji

Nabídky nemovitostí v příslušnosti  
hospodaření Státního pozemkového  
úřadu k pronájmu či prodeji

# VODOHOSPODÁŘSKÉ STAVBY

V mapové aplikaci Vodohospodářské stavby najdete:

- zákresy **průběhu linií melioračních staveb** sloužících k odvodnění, závlaze a ochraně pozemku před erozní činností vody, které jsou ve správě SPÚ
- **body umístění přidružených staveb** těchto opatření, jako čerpací stanice a jejich příslušenství a vodní nádrže

# HLAVNÍ ODVODŇOVACÍ ZAŘÍZENÍ (HOZ)

- 18 800 objektů (21 tis. linií v GIS) – 9 000 km
  - 5 000 km otevřených
  - 4 000 km zatrubněných
  - 67% fyzicky zkontrolováno
- HOZ součástí DTM krajů → odpadne nutnost vyjadřování ke stavbám
- 22 vodních nádrží
- 30 čerpacích stanic
- péče o provoz 5 významných zavlažovacích soustav

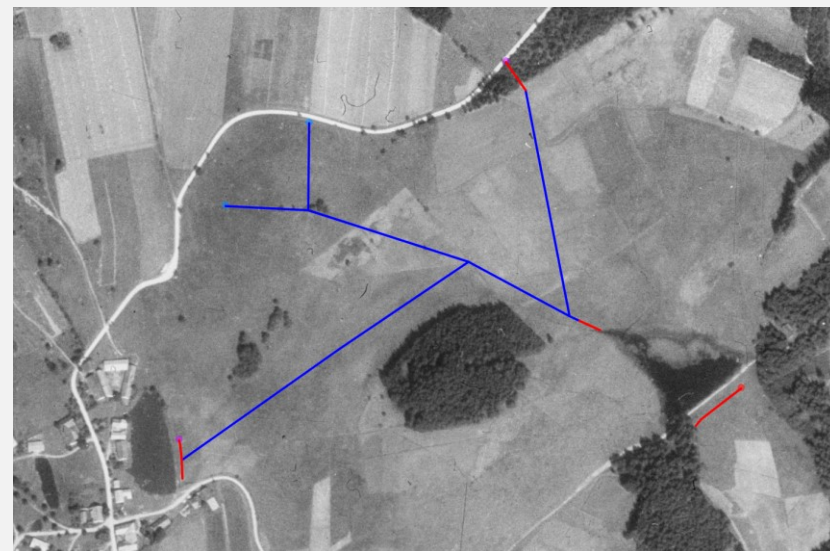

# VODOHOSPODÁŘSKÉ STAVBY

Pracovní

Geoportál SPÚ

https://geoportál.spucr.cz/web/cz

Geoportál SPÚ Geoportál-admin Geoportál-test GIS GIS-test NAIS Přehled pozemkový... Report-PU\_LIDS SPU Asseco - PZ - V... VPN Návody - Importy P...

Další oblíbené položky

NÁPOVĚDA VYHLEDAT CZ

GEOPORTÁL SPÚ

ÚVOD MAPOVÉ APLIKACE EVIDENCE PŮ DATA A SLUŽBY O GEOPORTÁLU WEB SPÚ

Mapové aplikace

O mapových aplikacích

Základní informace o vrstvách Státního pozemkového úřadu zobrazovaných v aplikacích

ZIISTIT VÍCE

Pozemkové úpravy

Navržené a realizované prvky pozemkových úprav v ČR

MAPOVÁ APLIKACE

Vodohospodářské stavby

Meliorační opatření (odvodňovací, závlahová a protierozní) ve správě SPÚ

MAPOVÁ APLIKACE

Bonitované půdně ekologické jednotky

Bonitní rozdělení zemědělské půdy v ČR

MAPOVÁ APLIKACE

Nabídky nemovitostí k pronájmu či prodeji

Nabídky nemovitostí v příslušnosti hospodaření Státního pozemkového úřadu k pronájmu či prodeji

MAPOVÁ APLIKACE

Data a služby

13:37 3.5.2024

V mapové aplikaci BPEJ najdete:

- půdní jednotky
- třídy ochrany zemědělského půdního fondu
- náchylnost půd k utužení dle JRC (Joint Research Centre - European Commission)

BPEJ

- Data aktualizujeme, zpřesňujeme a doplňujeme.
- Nepublikujeme polygony bez BPEJ (nacházející se mimo zemědělskou půdu).

- O mapových aplikacích**: Základní informace o vrstvách Státního pozemkového úřadu zobrazovaných v aplikacích. [ZJIŠTIT VÍCE](#)
- Pozemkové úpravy**: Navržené a realizované prvky pozemkových úprav v ČR. [MAPOVÁ APLIKACE](#)
- Vodohospodářské stavby**: Meliorační opatření (odvodňovací, závlahová a protierozní) ve správě SPÚ. [MAPOVÁ APLIKACE](#)
- Bonitované půdně ekologické jednotky**: Bonitní rozdělení zemědělské půdy v ČR. [MAPOVÁ APLIKACE](#)
- Nabídky nemovitostí k pronájmu či prodeji**: Nabídky nemovitostí v příslušnosti hospodaření Státního pozemkového úřadu k pronájmu či prodeji. [MAPOVÁ APLIKACE](#)

At the bottom of the page, there is a section titled "Data a službv". The browser's address bar shows the URL <https://geoportal.spucr.cz/web/cz>. The taskbar at the bottom of the screen shows the date and time as 8:22 on 29.5.2024.

- BPEJ k 20. 4. 2024 nahrána v ISÚI ČÚZK
- Termín vyhlášení platnosti: 1. 1. 2025

## PŘÍNOSY

- Automatizace:
  - Publikace dat do RÚIAN automaticky pomocí webových služeb.
  - Bonitní díly parcely v ISKN se odvodí přímo z geometrie.
- Garantovaná data v základním registru.

- Výhled do budoucna
  - Předání od projektantů přes VFP
- Nevýhody aktuálního řešení:
  - CAD - kontrola topologie, polygonizace
  - Komplikované zpracování (dgn → Panorama Editor → shapefile → interní aplikace → RÚIAN)

# NEMOVITOSTI V PŘÍSLUŠNOSTI HOSPODAŘIT SPÚ

- 430 000 parcel
- 5 400 staveb

Mapová aplikace Nabídky nemovitostí obsahuje:

- nabídku nemovitostí k pronájmu/pachtu
- oznámení o zamýšleném převodu dle §20 zákona č. 503/2012 Sb.
- nabídku pozemků pro oprávněné osoby dle zákona č. 229/1991 Sb.
- nabídku nemovitých věcí (staveb) dle zákona č. 229/1991 Sb.
- nabídku pozemků ke směně
- lokality s nedostatkem státní půdy

# NABÍDKY NA WEBU SPÚ

Pracovní | Státní pozemkový úřad | <https://www.spucr.cz>

STÁTNÍ POZEMKOVÝ ÚŘAD

cs | Instagram | YouTube | Facebook | Hledat

SPÚ | Úřední deska | Tiskový servis | Kariéra | Kontakty

Realizace Vodní nádrže Habartice, která vznikla díky liberecké pobočce Státního pozemkového úřadu oslnila v letošním ročníku Soutěže Karla Hubáčka - Stavba roku Libereckého kraje 2024. Více v tiskové zprávě.

Vychováváme k lásce ke krajině i tu nejmenší generaci. Podívejte se na reportáž z terénní exkurze pro žáčky prvního stupně ZŠ Sluníčko v obci Hrušky u Brna.

Připojte se k neobvyklému dobrodružství a objevte krásy Polabí zcela novým způsobem! Pobočka Nymburk vás srdečně zve na již 8. ročník akce s názvem „Cyklotoulky Polabím za pozemkovou úpravou“, která se koná dne 26. 6. 2024. Více informací po rozliknutí

+ Zobrazit všechny tiskové zprávy

AGENDY SPÚ | POZEMKOVÉ ÚPRAVY | VEŘEJNÉ ZAKÁZKY | NABÍDKY | AKTUALITY | SPRÁVA REZERV PŮDY | GEOPORTÁL

KALENDÁŘ AKCÍ A AKTUÁLNÍ INFORMACE | KONTAKTY NA PRACOVIŠTĚ

11:29 21.5.2024

# NABÍDKY NEMOVITOSTÍ K PRONÁJMU ČI PRODEJI

The main content area features a grid of service cards:

- Mapové aplikace**: Základní informace o vrstvách Státního pozemkového úřadu zobrazovaných v aplikacích. [ZIŠTIT VÍCE](#)
- Pozemkové úpravy**: Navržené a realizované prvky pozemkových úprav v ČR. [MAPOVÁ APLIKACE](#)
- Vodohospodářské stavby**: Meliorační opatření (odvodňovací, závlahová a protierozní) ve správě SPÚ. [MAPOVÁ APLIKACE](#)
- Bonitované půdně ekologické jednotky**: Bonitní rozdělení zemědělské půdy v ČR. [MAPOVÁ APLIKACE](#)
- Nabídky nemovitostí k pronájmu či prodeji**: Nabídky nemovitostí v příslušnosti hospodaření Státního pozemkového úřadu k pronájmu či prodeji. [MAPOVÁ APLIKACE](#)

At the bottom of the page, a section titled 'Data a služby' is partially visible. The Windows taskbar at the bottom shows the system clock as 14:05 on 3.5.2024.

# STANDARDIZACE PLÁNŮ SPOLEČNÝCH ZAŘÍZENÍ

## DIGITALIZACE

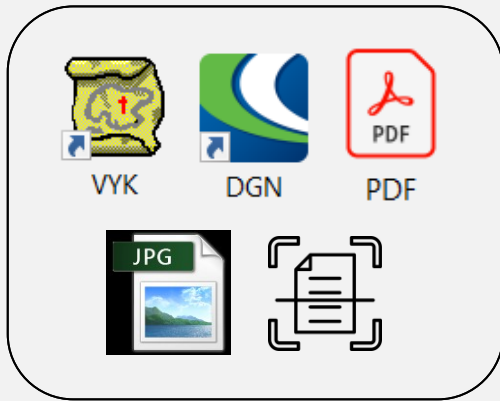

1991-2018

VS

VFP

od 2013

od 2016 s atributy

2022

vlastní síly

**Ukládání dat do databáze**  
3 veřejné zakázky

# Výměnný formát pozemkových úprav

- PŘÍNOSY VFP (výměnného formátu pozemkových úprav):
  - Kontroly
  - Rychlejší import dat do DB
  - Poskytování dat na geoportálu SPÚ
  - Poskytování ÚAP
  - Statistické údaje z DB - propojené s mapou
  - Prostorové analýzy - s parcelami SPÚ, s HOZ atd.
  - Integrace dat s dalšími IS:
    - Interní systémy SPÚ – evidence PD a staveb
    - Externí systémy – LPIS – erozní ohroženost

# POZEMKOVÉ ÚPRAVY

The main content area is divided into several sections:

- Mapové aplikace**: A sidebar on the left highlights this section.
- O mapových aplikacích**: A card with an icon of a laptop and a map, containing the text: 'Základní informace o vrstvách Státního pozemkového úřadu zobrazovaných v aplikacích' and a 'ZJIŠTIT VÍCE' button.
- Pozemkové úpravy**: A card with an icon of trees and a water drop, containing the text: 'Navržené a realizované prvky pozemkových úprav v ČR' and a 'MAPOVÁ APLIKACE' button.
- Vodohospodářské stavby**: A card with an icon of a water drop and a dam, containing the text: 'Meliorační opatření (odvodňovací, závlahová a protierozní) ve správě SPÚ' and a 'MAPOVÁ APLIKACE' button.
- Bonitované půdně ekologické jednotky**: A card with an icon of soil layers, containing the text: 'Bonitní rozdělení zemědělské půdy v ČR' and a 'MAPOVÁ APLIKACE' button.
- Nabídky nemovitostí k pronájmu či prodeji**: A card with an icon of a hand holding a tree, containing the text: 'Nabídky nemovitostí v příslušnosti hospodaření Státního pozemkového úřadu k pronájmu či prodeji' and a 'MAPOVÁ APLIKACE' button.

At the bottom of the page, a section titled 'Data a služby' is partially visible. The Windows taskbar at the bottom shows the system tray with the date and time: 14:49, 3.5.2024.

# POZEMKOVÉ ÚPRAVY

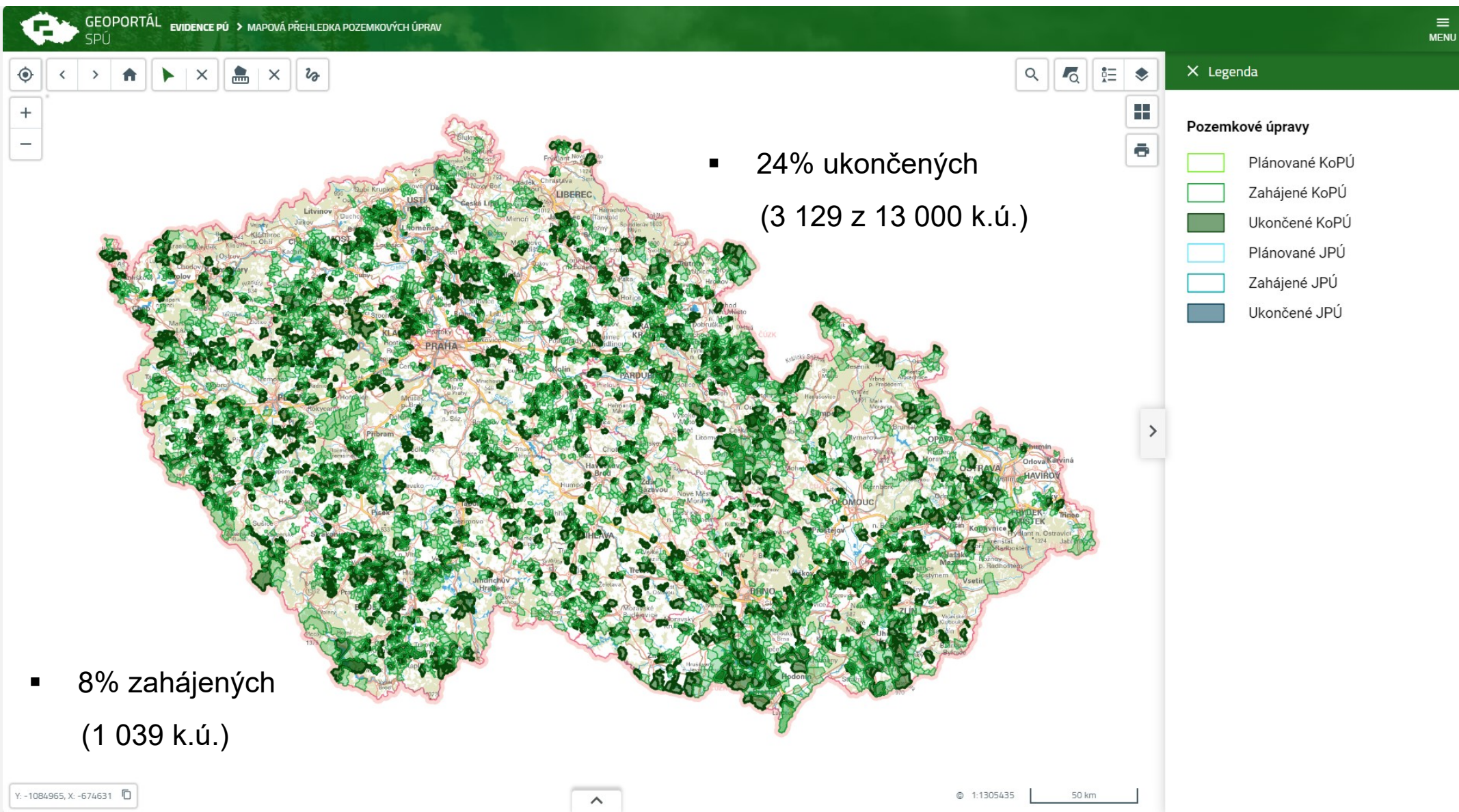

■ 24% ukončených  
(3 129 z 13 000 k.ú.)

■ 8% zahájených  
(1 039 k.ú.)

# OTEVŘENÁ DATA KE STAŽENÍ

The main content area is titled 'Mapové aplikace' and features five service cards:

- O mapových aplikacích**: Základní informace o vrstvách Státního pozemkového úřadu zobrazovaných v aplikacích. [ZJIŠTIT VÍCE](#)
- Pozemkové úpravy**: Navržené a realizované prvky pozemkových úprav v ČR. [MAPOVÁ APLIKACE](#)
- Vodohospodářské stavby**: Meliorační opatření (odvodňovací, závlahová a protierozní) ve správě SPÚ. [MAPOVÁ APLIKACE](#)
- Bonitované půdně ekologické jednotky**: Bonitní rozdělení zemědělské půdy v ČR. [MAPOVÁ APLIKACE](#)
- Nabídky nemovitostí k pronájmu či prodeji**: Nabídky nemovitostí v příslušnosti hospodaření Státního pozemkového úřadu k pronájmu či prodeji. [MAPOVÁ APLIKACE](#)

At the bottom of the page, there is a section titled 'Data a služby'.

## Obvody pozemkových úprav ▼

## Navržené prvky pozemkových úprav ▲

### Popis dat služby:

Data navržených prvků plánů společných zařízení jsou rozčleněná dle kategorií - vodohospodářská, ekologická, protierozní a opatření zpřístupňující pozemek.

### Odkaz WMS:

- Lokalizace služby: [https://geoportal.spucr.cz/api/open-data/wms/wms\\_pu?](https://geoportal.spucr.cz/api/open-data/wms/wms_pu?)
- Vlastnosti služby: [https://geoportal.spucr.cz/api/open-data/wms/wms\\_pu?&SERVICE=WMS&version=1.3.0&request=GetCapabilities](https://geoportal.spucr.cz/api/open-data/wms/wms_pu?&SERVICE=WMS&version=1.3.0&request=GetCapabilities)

### Odkaz WFS:

- Lokalizace služby: [https://geoportal.spucr.cz/api/open-data/wfs/wfs\\_pu](https://geoportal.spucr.cz/api/open-data/wfs/wfs_pu)
- Vlastnosti služby: [https://geoportal.spucr.cz/api/open-data/wfs/wfs\\_pu?request=GetCapabilities&service=WFS](https://geoportal.spucr.cz/api/open-data/wfs/wfs_pu?request=GetCapabilities&service=WFS)

## Realizované prvky pozemkových úprav ▼

# POSKYTOVÁNÍ DAT Z GEOPORTÁLU

Poskytujeme data do IS

- ISKN / RÚIAN (přes ISÚI)
- ISVS Voda
- SOWAC GIS (VÚMOP)
- ORP a krajským úřadům

# INTERNÍ WEBOVÁ APLIKACE

☰ GIS SPÚ GIS - Úvodní rozcestník
8

☐ SPÚ GIS - Úvodní rozcestník

📄 O aplikaci

⚙️ Správa číselníků

👤 Uživatelská příručka [↗](#)

★ **OBLÍBENÉ ODKAZY** ⋮

- Bylnice test školení
- Nemovitosti ve správě SPÚ - Mapa ...
- Půdní bloky a uživatelé
- Ukázka honitby
- Zk
- ZK-bez výběru
- ZK - honitby

Informace o aplikaci v. 9.6.4

**Nemovitosti ve správě SPÚ - mapový klient**

Mapový klient pro práci s daty nemovitostí ve správě SPÚ a souvisejících objektů.

**Pozemkové úpravy**

**Vodohospodářské stavby**

**Bonitované půdně ekologické jednotky**

**Katastr nemovitostí**

**Nemovitosti ve správě SPÚ - tab. přehledy**

Zobrazuje data nemovitostí ve správě SPÚ a souvisejících objektů formou tabulkových přehledů.

**Katastr nemovitostí - Tabulkové přehledy**

Obsahuje měsíční data Katastru nemovitostí, data RUIAN, vyhledávání řízení a listin.

**Import z VFP**

# DESKTOPOVÁ APLIKACE

- Editace BPEJ
- Importy PSZ
- Zákresy prvků pro DTM
- Editace objektů HOZ
- Výstupy (grafické, statistické apod.)

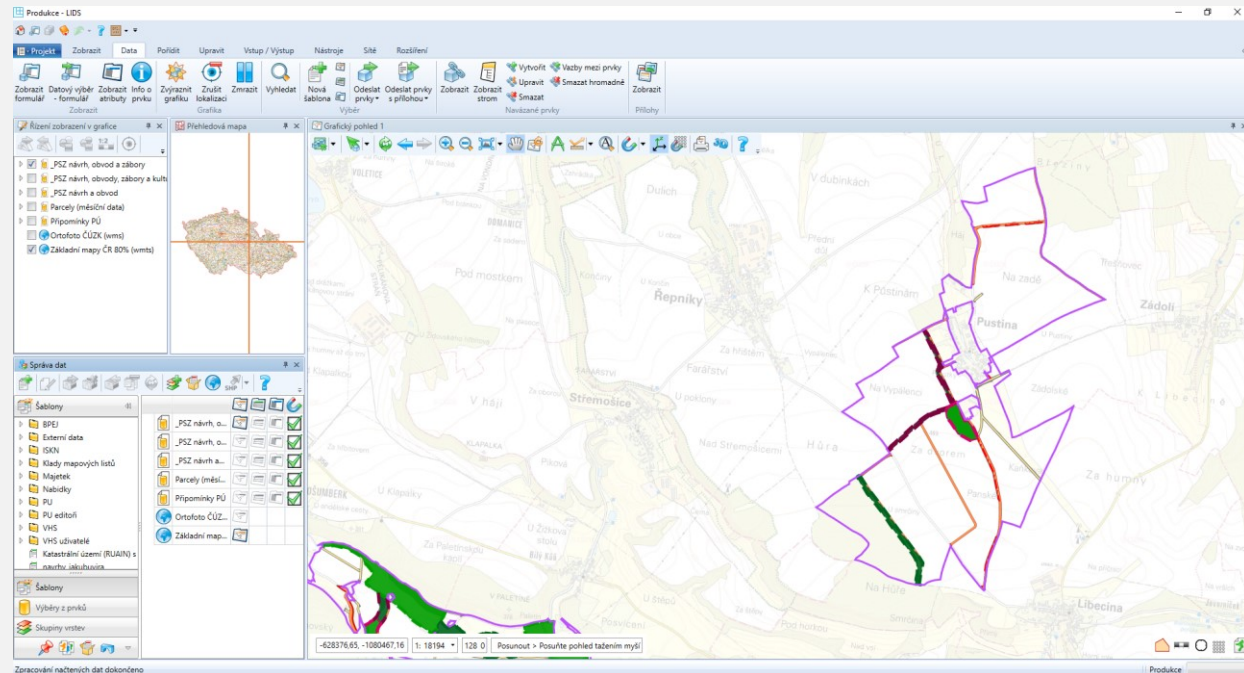
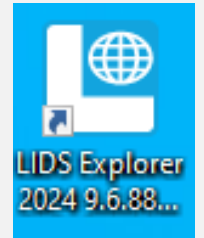

# POSTUP IMPORTU VFP DO GIS

1. Výběr PÚ, zajištění podkladů (VFP, výkres G5, TZ)
2. Import z VFP v GIS
3. Vyhledání dat v LIDS
4. Obvody PÚ - neřešené pozemky
5. Tvorba polygonů navržených cest
6. Tvorba polygonů ÚSES
7. Tvorba polygonů VHO a PEO prvků
8. Kontrola dat

# EDITACE PRVKŮ PO IMPORTU

## ▪ POLNÍ CESTY

- VFP – linie s atributy, geometrie uložena v záboru (parcele)
- Geoportál – polygony s atributy (interně linie s informacemi)

## ▪ ÚSES

- VFP – linie s atributy, geometrie často chybí
- Geoportál – evidence navržených i stávajících prvků ÚSES

## ▪ VHO a PEO

- VFP – linie i polygony s atributy
- Geoportál – linie nebo polygony s atributy

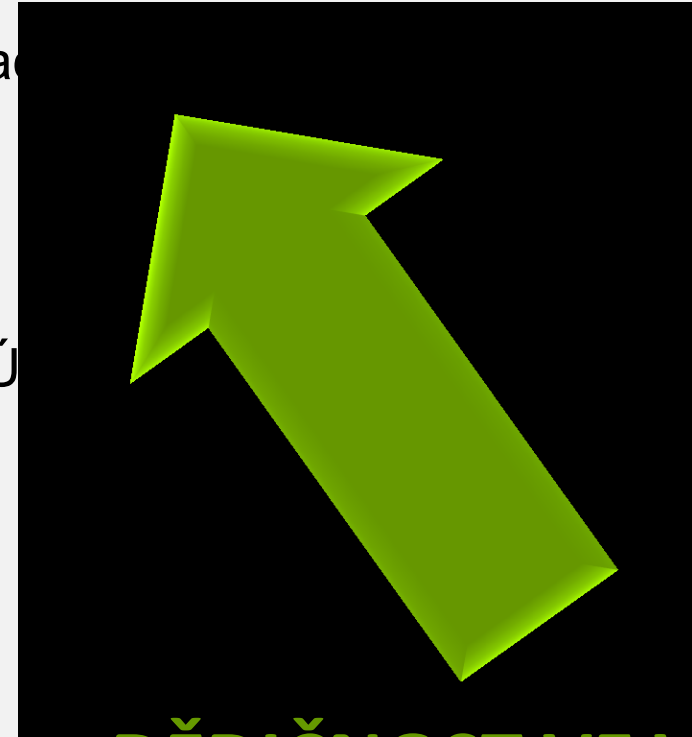

**DĚDIČNOST VE VFP**

# VÝHLED DO BUDOUCNA

- Probíhají importy PSZ (ze 700 zbývá 200 KoPÚ)
- Migrace evidence Pozemkových úprav z eAGRI

Evidence pozemkových úprav

**Tabulkový přehled**

Základní údaje o jednotlivých pozemkových úpravách

[ZIISTIT VÍCE](#)

**Mapová přehledka**

Mapová přehledka jednotlivých pozemkových úprav

[ZIISTIT VÍCE](#)

- Zlepšit responzivitu Geoportálu na mobilním zařízení
- Přejít na cloud

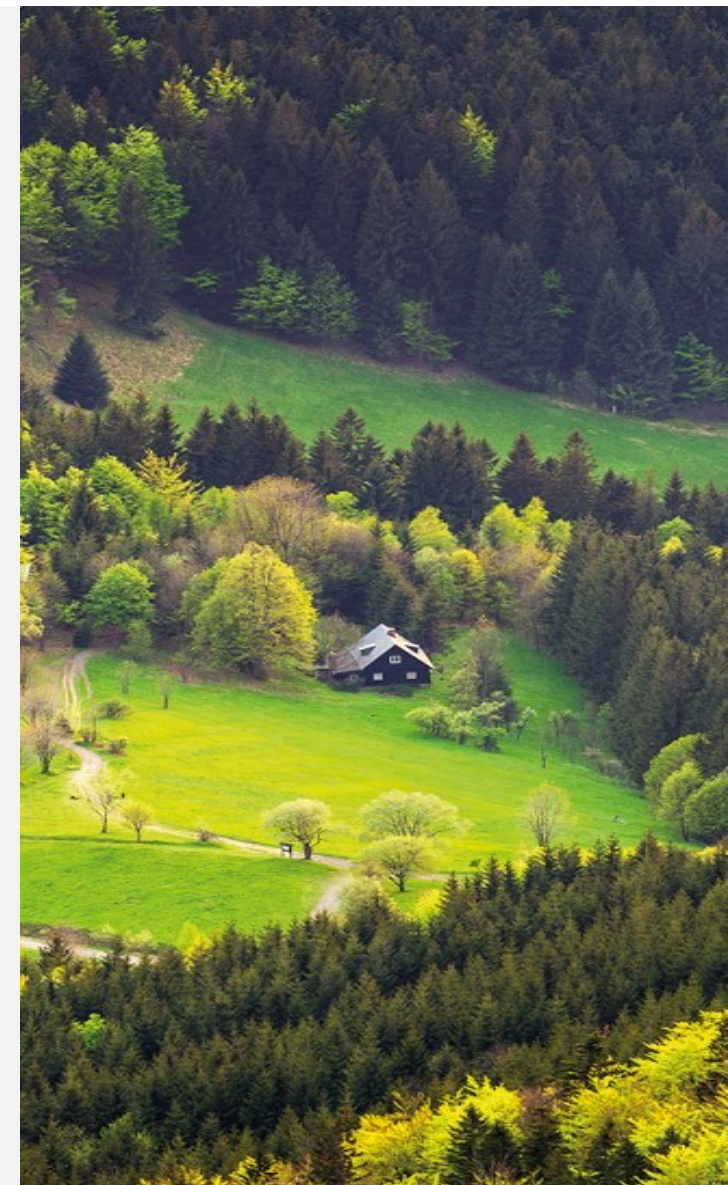

## TABULKOVÝ PŘEHLED PÚ

**GEOPORTÁL SPÚ** EVIDENCE PÚ > TABULKOVÝ PŘEHLED POZEMKOVÝCH ÚPRAV MENU

Počet položek: 9039

<input type="checkbox"/>	Číslo PÚ	Forma PÚ	Název PÚ	Pobočka SPÚ	Hlavní katastrální území	Celková aktuální výměra obvodu PÚ [ha]	Stav	Rok plánovaného zahájení PÚ	Rok zahájení PÚ	Rok
	9 618	KoPÚ	KoPÚ Horní Adršpach	Pobočka Náchod	Horní Adršpach		Zahájené KoPÚ		2017	
	6 879	JPÚ s výměn...	402/2001 Pardubice-Chotěbuzka	Pobočka Opava	Albrechtice u Českého Těšína	20,00	Ukončené JPÚ		2001	
	6 296	JPÚ s výměn...	1172/2003 U hřiště	Pobočka Opava	Albrechtice u Českého Těšína	6,00	Ukončené JPÚ		2003	
	6 305	JPÚ s výměn...	209/1995 Michejda-brod	Pobočka Opava	Albrechtice u Českého Těšína	2,00	Ukončené JPÚ		1995	
	2 972	KoPÚ	KoPÚ Andělská Hora	Pobočka Karlovy Vary	Andělská Hora	469,00	Zahájené KoPÚ		2010	
	1 000	JPÚ s výměn...	2204 190 Maliny	Pobočka Hodonín	Archlebov	1,00	Zahájené JPÚ		1998	
	3 811	KoPÚ	KPÚ Arneštovice	Pobočka Pelhřimov	Arneštovice	533,00	Zahájené KoPÚ		2003	
	3 741	KoPÚ	KPÚ Labská Stráň	Pobočka Děčín 1	Labská Stráň	265,00	Zahájené KoPÚ		2010	
	7 342	KoPÚ	KPÚ Babice	Pobočka Uherské Hrad...	Babice u Uherského Hradiště	485,00	Zahájené KoPÚ		2011	
	3 784	KoPÚ	KPÚ Krakořice	Pobočka Olomouc	Krakořice	180,00	Zahájené KoPÚ		2009	
	4 132	KoPÚ	KPÚ s upřesněním přidělu v k.ú. Banín	Pobočka Svitavy	Banín	897,00	Ukončené KoPÚ		2009	
	7 113	JPÚ - přiděly	JPÚ - upřesnění přidělu v k.ú. Bantice	Pobočka Znojmo	Bantice		Zahájené JPÚ		2019	
	5 892	JPÚ - přiděly	JPÚ pro upřesnění nebo rekonstrukci přiděl...	Pobočka Šumperk	Bartoňov		Ukončené JPÚ		2009	
	1 347	JPÚ s výměn...	451 19 JPÚ Bařice	Pobočka Kroměříž	Bařice	1,00	Zahájené JPÚ		2000	
	6 960	JPÚ s výměn...	Pod Pálavou	Pobočka Břeclav	Bavory	20,00	Ukončené JPÚ		2003	
	3 954	KoPÚ	KPÚ Milá	Pobočka Chomutov	Milá		Plánované KoPÚ			
	945	KoPÚ	Komplexní pozemková úprava Bechlín	Pobočka Litoměřice	Bechlín	1 125,00	Ukončené KoPÚ		1997	
	7 947	KoPÚ	KPÚ Bělá u Staré Paky	Pobočka Semily	Bělá u Staré Paky		Plánované KoPÚ			

- Data
  - Pozemkové úpravy
  - Vodohospodářské stavby
  - Bonitované půdně ekologické jednotky
  - Nabídky nemovitostí k pronájmu či prodeji
  - Evidence pozemkových úprav
- Datové sady nabízíme k:
  - prohlížení formou responsivních webových mapových aplikací
  - stažení formou open dat
  - připojení pomocí standardizovaných mapových služeb do vlastních aplikací

# SHRNUTÍ

- Užitečné funkce mapových aplikací
  - Selektce a úprava vizualizace vrstev i podkladových map
  - Tabulkové přehledy
  - Měření prvků
  - Kreslení, tisk
  - Vyhledání souřadnic (S-JTSK, WGS84)
  - Nahlížení do katastru
  - Google Map Street View, Mapy.cz Panorama

Join at [menti.com](https://menti.com) | use code 5993 972

# Co využijete z Geoportálu SPÚ?

- 1st | Mapová aplikace PÚ
- 2nd | Mapová aplikace VHO
- 3rd | Mapová aplikace BPEJ
- 4th | Mapová aplikace nabídky
- 5th | Funkce mapových aplikací
- 6th | Stahování dat
- 7th | WMS/WFS do své aplikace

DĚKUJI ZA POZORNOST

e.podzimkova@spucr.cz

