



**GEPRO**

**EuroGV**  
S. R. O.

# MISYS – SPRÁVA BUDOV

GEODETICKÉ INFORMAČNÍ DNY  
4.- 5. BŘEZNA 2020

Tomáš Mandys

Anna Blaháková

## MISYS – SPRÁVA BUDOV

CAFM systém - propojuje grafická data budov s interními databázemi, které slouží pro správu budov.

Systém je rozdělen do 4 bloků:

- Dislokace a pasportizace
- Výkresová dokumentace
- Technologie
- Majetek

# 1. blok DISLOKACE A PASPORTIZACE

- **DISLOKACE** - pracuje se seznamem pracovníků, jejich zařazením do organizační struktury a jejich umístěním v budovách, umožňuje zpracovat návrhy dislokací
- **PASPORTIZACE** – sumarizace, pracuje s digitálním pasportem budovy
- **VIZUALIZACE** - snímky, panoramatické snímky a 3D modely objektů (např. místností).
- **Dále obsahuje** – nájemní smlouvy, klíčové hospodářství, evidence činností týkající se správy budov

## 2. blok VÝKRESOVÁ DOKUMENTACE

- **VÝKRESOVÁ DOKUMENTACE** - pracuje s aktuální stavební výkresovou dokumentací budov
- **PASPORTY FASÁD, STŘECH, TERMOVIZE apod.** – možnosti připojení dalších digitálních pasportů
- **3D OBJEKTY** – propojení s 3D modely objektů



### 3. blok TECHNOLOGIE

- **SÍTĚ a REVIZE** - systém technických výkresů sítí v budově s návazností na revize zařízení, správa a plánování revizí a údržby  
např. PC síť, klimatizace, el. rozvody
- **BEZPEČNOSTNÍ ZÓNY, EVAKUAČNÍ PLÁNY, POŽÁRNĚ BEZPEČNOSTNÍ ŘEŠENÍ**

### 4. blok MAJETEK

- **INVENTARIZACE MAJETKU** - propojuje výkresy budov a seznamy pracovníků s databázemi majetku

# 1. blok DISLOKACE A PASPORTIZACE

## Seznam budov

Dislokace osob a místnosti













Soubor Pasport Revize Měřidla Objekty Archiv Stránka Administrace Náповěda

Šoubor Pohled Seznam Výkř

Výpis z pasportu budov

### Budova : Seznam

Výpis vyhotoven dne: 11.10.2019 Počet vypsaných záznamů: 6 ze 6 1

Kod	Nazev	Počet místnosti	Počet kanceláří	Plocha místnosti	Plocha kanceláří	Počet osob	
	Staroměstské náměstí	782	213	16 707.76	5 266.03	399	 
	Příkopy	334	95	6 136.44	2 231.05	139	 
	Letenská	218	66	4 443.11	1 475.72	99	 
	Akademie a garáže	45	0	1 341.21	0.00		 
	vnitroblok	146	15	2 125.69	302.12	29	 
	Velehradská	243	0	1 928.82	0.00		 

1

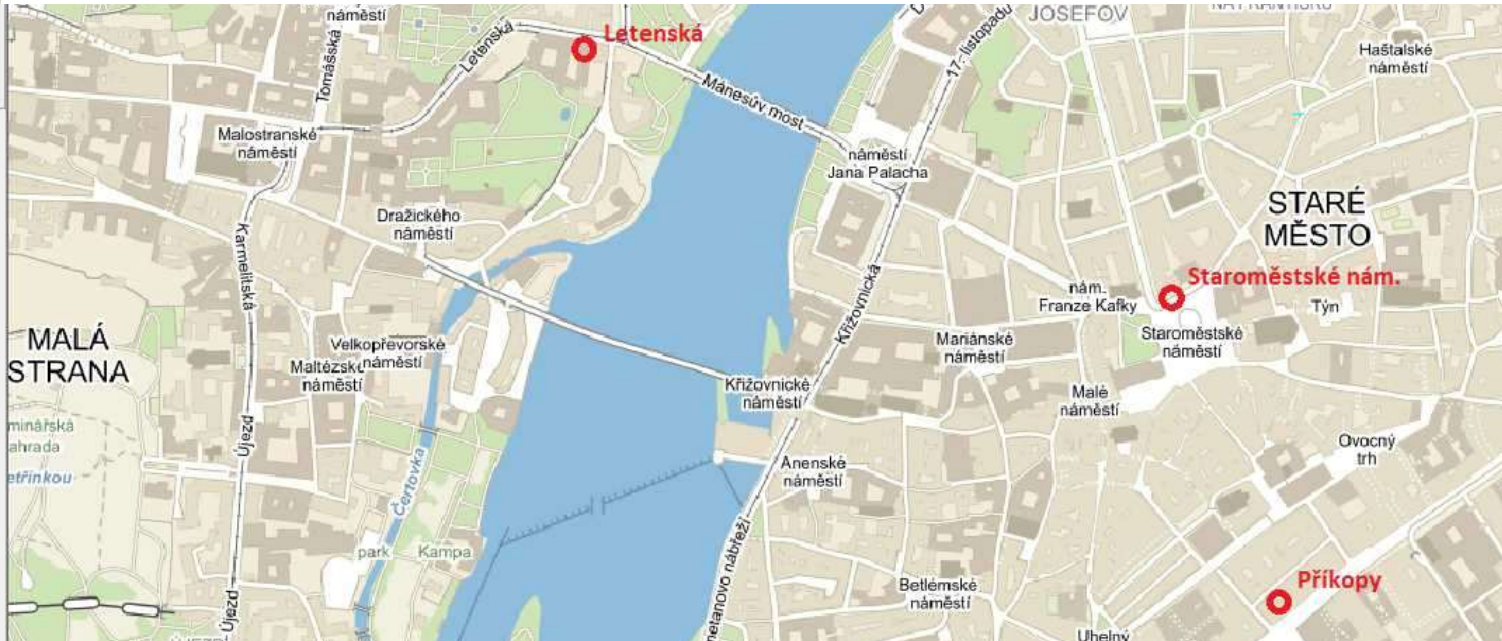

The map displays the central part of Prague, including Malá Strana and Staré Město. Three specific locations are highlighted with red circles: Letenská (near the river and Malostranské náměstí), Staroměstské nám. (in the Old Town square area), and Příkopy (near the river and Malé náměstí). Other labeled areas include Malostranské náměstí, Dražického náměstí, Velkopřevorské náměstí, Maltézská náměstí, Křižovnické náměstí, Anenské náměstí, Betlémské náměstí, Uhelny, Ovocný trh, Malé náměstí, nám. Franze Kafky, Mariánské náměstí, nám. Jana Palacha, Město, and Haštalské náměstí.

# Volba zpracovávaného obsahu

MISYS - MMR4\_test.ref - [0.17964 - 1:662]

Šoubor Pohled Seznam Výkres Bastr Výpočty Aplikace Pasporty Nástroje Okna Help Přihlášen: Anna

Na Příkopě 390

2.suterén 1.suterén přízemí mezipatro 1.patro

2.patro 3.patro 4.patro 5.patro střecha

přehledka všech viditelných dat  
zadání výřezu kresby obdélníkem  
obdélník ? 2518.536 5915.733 ; 2243.112 6051.176  
Co chceš ? |

59° 42' 29.1"N 24° 47' 34.3"E 1SET 25m

# Zobrazení kanceláří, dislokace osob v budově, volba informačního řádku

The screenshot displays the MISYS software interface. The main window shows a floor plan of an office building with several rooms labeled with numbers and names. The rooms are:

- 417 kancelář, 23.40 m<sup>2</sup> Ing. Dagmar Malá
- 416 kancelář, 24.00 m<sup>2</sup> Bc. Lucie Štastná
- 418 kancelář, 29.22 m<sup>2</sup> Ing. Martina Široká Mgr. Martina Dlouhá
- 415 kancelář, 27.96 m<sup>2</sup> Mgr. Denisa Nová Mgr. Jiří Starý Mgr. Alice Pěkná
- 419 kancelář, 30.63 m<sup>2</sup> Mgr. Jan Veselý Ing. Petr Dobrý
- 418L balkon, 4.18 m<sup>2</sup>
- 413.12 chodba, 6.66 m<sup>2</sup>

The left sidebar contains a legend with the following items:

- Téma: Pásporty, Projekty
- Přehledka
- Budovy
- Lidé
- Info
  - Lidé - počty
  - Lidé - limit
  - Názvy
  - Plochy
  - Útvary - čísla
  - Útvary - zkratky
- Legenda
- Pásport
  - Pásportizace
  - Činnosti
  - Foto
  - Inventář
  - Smlouvy
  - Návrhy dislokací
  - Klíčové hospodářství
  - Spotřeba

At the bottom of the window, there are four instances of the text "Co chceš ?".



# Podrobný výpis osoby

MISYS - MMR4\_test.ref - [0.03202 - 1:118]

Soubor Pohled Seznam Výkres Rastr Výpočty Aplikace Pasporty Nástroje Okna Help Přihlášen: Anna

Vyhledat...

Téma Pasporty Projekty

- Přehledka
- Budovy
- Lidé
- Info
- Legenda
- Pasport

Vše Nic

opravy výkresu  
opravy výkresu  
opravy výkresu  
Co chceš ? |

59° 42' 26.4"N 24° 47' 38.3"E

Dislokace osob a místnosti

Soubor Pasport Revize Měřidla Objekty Archiv Stránka Administrace Nápověda

Výpis z pasportu budov

## Osoby : Podrobný výpis

Výpis vyhotovený dne: 09.10.2019

OSOBNÍ ČÍSLO:	4708
ČÍSLO MÍSTNOSTI:	130
PŘÍJMENÍ:	Procházková
JMÉNO:	Karina
TITUL:	Ing.
NÁZEV ODBORU:	Oddělení sekretariátu ministryně
KANCELÁŘ 1:	130
LINKA 1:	1108
MOBILNÍ TEL.:	734767424
NÁZEV MÍSTNOST:	kancelář
PATRO:	1.patro
PAVILON:	934
NÁZEV BUDOVY:	Staroměstské náměstí
ZAŘAZENÍ:	VORS
NÁSTUP:	16.1.2017
VÝSTUP:	31.12.2999
DATUM VZNIKU:	20.6.2017 10:31:39
DATUM ZMĚNY:	20.6.2017 10:31:39

VYDANÉ KLÍČE

OPERACE S KLÍČEM

NUM

# Podrobný výpis místnosti

MISYS - MMR4\_test.ref - [0.028221 - 1:104]

Soubor Pohléd Segnam Výkres Bastr Výpočty Aplikace Pasporty Nástroje Okna He

Téma Pasporty Projekty

- Přehledka
- Budovy
- Lidé
- Info
  - Lidé - počty
  - Lidé - limit
  - Názvy
  - Plochy
  - Útvary - čísla
  - Útvary - zkratky
- Legenda
- Pasport
  - Pasportizace
  - Činnosti
  - Foto
  - Inventář
  - Smlouvy
  - Návrhy dislokací
  - Klíčové hospodářství
  - Spotřeby

Vše Nic

Dislokace osob a místnosti

Soubor Pasport Revize Měřidla Objekty Archiv Stránka Administrace Nápověda

Výpis z pasportu budov

## Místnosti : Podrobný výpis

Výpis vyhotovený dne: 10.10.2019

ČÍSLO: 346

NÁZEV: kancelář

PATRO: 3.patro

PLOCHA: 22.89

ÚTVAR: OMŘ

NÁZEV ÚTVARU: Oddělení metodického řízení

BUDOVA: Staroměstské náměstí

ČÁST BUDOVOVY: kanceláře, Staroměstské náměstí

PAVILON: 932

DATUM ZMĚNY: 5.2.2016 14:45:56

LIMIT: 2

VÍCE ODBORŮ: NIE

POČET OSOB: 2

FOTOGRAFIE: 

[upravit](#)  
[historie změn](#)

OSOBY

Osobní číslo	Odbor	Odbor	Příjmení	Jméno	Titul	Titul za	Zařazení	Kategorie	Lokalita	Linka	Telefon	Mob. tel.	Funkce	Funk
3636	OMŘ	272	Zeman	Petr	Mgr.					1169		731628185	16	
4130	OMŘ	272	Daňková	Daniela	Ing.					1667		731628183	15	

PASPORTIZACE

Číslo	Název budovy	Název	Počet	Plocha	Poznámka	Označení
346	Staroměstské náměstí	podlaha		22.89		
346	Staroměstské náměstí	podlaha - textil		22.89		
346	Staroměstské náměstí	stropy		21.40		
346	Staroměstské náměstí	stropy - omítaný		21.40		
346	Staroměstské náměstí	stěny		77.47		
346	Staroměstské náměstí	stěny - omítané		77.47		

přidat nový záznam

VDANÉ KLÍČE

ČINNOSTI

DOKUMENTY

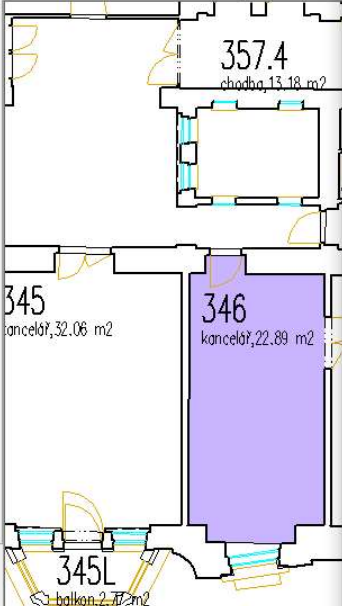

357.4 chodba, 13.18 m<sup>2</sup>

345 kancelář, 32.06 m<sup>2</sup>

346 kancelář, 22.89 m<sup>2</sup>

345L balkon, 2.7 m<sup>2</sup>

obecný výpis z pasportu  
vybarvit místnost v pasportu Správy budov  
obecný výpis z pasportu

59° 42' 26.0"N 24° 47' 52.4"E

# Vybarvení schémat dle dislokace osob a jejich zařazení do organizační struktury

MISYS - Budovy.MPSV.ref - [1:179]  
 Soubor Pohled Seznam Výkres Rastr Výpočty Aplikace Paspory Nástroje Okna Help

Téma Paspory Projekty

- Přehledka
- Budovy
- Lidé
- Lidé - počty
- Plochy
- Názvy
- Inventář
- Legenda
- Pasportizace

Vše Nic

## 5. PATRO

opravy výkresu  
 přemístění skupiny elementů (Shift - rotace, Ctrl - velikost, ...)  
 přemístění skupiny elementů (Shift - rotace, Ctrl - velikost, ...)  
 Co chceš ?



# Dislokace - seznam organizační struktury

Dislokace osob a místností

Soubor Pasport Revize Měřidla Objekty Archiv Stránka Administrace nápověda

Výpis z pasportu budov

## Odbory : Seznam

Výpis vyhotovený dňa: 10.10.2019 Počet vypsaných záznamů: 189 ze 189

Číslo	Název	Zkratka	Hloubka	Systemizovaná místa	Počet osob	Počet místností	Plocha místností	Počet kanceláří	Plocha kanceláří	Plocha kanceláří na zaměstnance
0	Ministerstvo pro místní rozvoj		Organizace		768	377	8 982.27	337	8 244.92	10.74
10	Oddělení interního auditu		Odbor		8	8	153.29	8	153.29	19.16
100	"Oddělení interního auditu"	OIA	Oddělení		8	5	102.49	5	102.49	12.81
101	Oddělení interního auditu		Oddělení		0	3	50.80	3	50.80	0.00
11	Oddělení bezpečnosti a krizového řízení	SOBKR	Odbor		6	4	69.97	4	69.97	11.66
110	"Oddělení bezpečnosti a krizového řízení"	OBKR	Oddělení		6	4	69.97	4	69.97	11.66
13	Odbor kanceláře	OK	Odbor		16	14	326.89	9	229.83	14.36
130	Sekretariát odboru		Oddělení		1	8	184.95	3	87.89	87.89
131	Oddělení sekretariátu ministryně		Oddělení		7	2	51.81	2	51.81	7.40
132	Oddělení vládní a parlamentní agendy		Oddělení		7	4	90.13	4	90.13	12.88
139	Uzavřené dohody v rámci odboru		Oddělení		1	1	24.38	1	24.38	24.38
14	Odbor kabinetu	OPO	Odbor		6	4	89.07	4	89.07	14.85

[přidat nový záznam](#)



# Dislokace – výpis seznamu osob nebo místností dle zadaných kritérií, možnost vyhledávání

Dislokace osob a místnosti

Soubor Pasport Revize Měřidla Objekty Archiv Stránka Administrace Nápvěda

Výpis z pasportu budov

### Místnosti : Seznam

Výpis vyhotovený dne: 10.10.2019 Počet vypsaných záznamů: 31 ze 31

Číslo	Název	Budova	Patro	Útvar	Název útvaru	Část budovy	Pavilon	Plocha	Limit	Počet osob
104	kancelář	Staroměstské náměstí	1.patro	Sekretariát odboru	kanceláře, Sekretariát odboru	Staroměstské 935		18.66	2	1
105	kancelář	Staroměstské náměstí	1.patro	Sekretariát odboru	Sekretariát odboru					
106	telefonní ústředna	Staroměstské náměstí	1.patro	"Oddělení kontroly a evaluace"	"Oddělení kontroly a evaluace"					
107	kancelář	Staroměstské náměstí	1.patro	"Oddělení kontroly a evaluace"	"Oddělení kontroly a evaluace"					
108	kancelář	Staroměstské náměstí	1.patro	"Oddělení kontroly a evaluace"	"Oddělení kontroly a evaluace"					
		Staroměstské náměstí		Oddělení řízení	Oddělení řízení					

Celková plocha vypsaných místností: 724.7 m<sup>2</sup>

[přidat nový záznam](#)

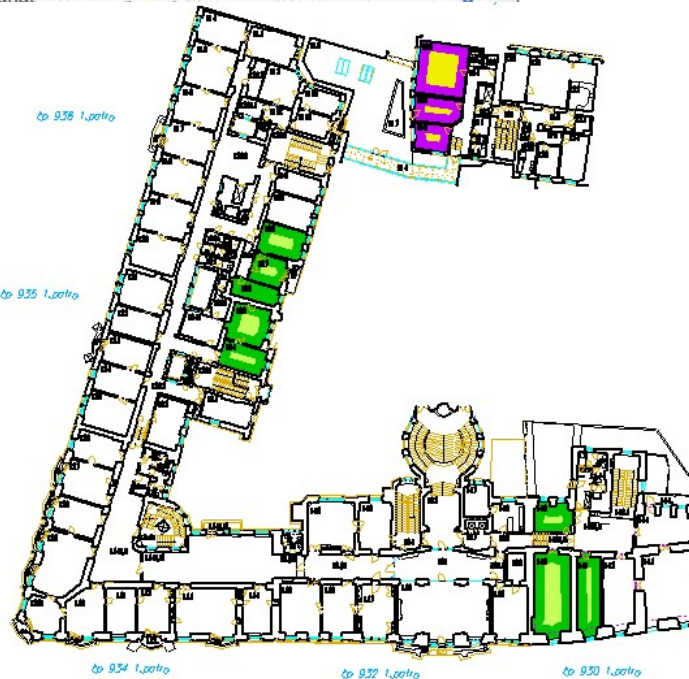

Dislokace osob a místnosti

Soubor Pasport Revize Měřidla Objekty Archiv Stránka Administrace Nápvěda

### Místnosti : Filtr

Výpis vyhotovený dne: 10.10.2019

Číslo:

Název:

Patro:

Plocha:

Útvar:

Útvar u místnosti:  Nerozlišovat  Áno  Nie

Budova:

Část budovy:

Pronájem:

Poznámka:

Poznámka 2:

Pavilon:

Dveře:

Více odborů:  Nerozlišovat  Ano  Ne

Podlimit:  Nerozlišovat  Ano  Ne

Nadlimit:  Nerozlišovat  Ano  Ne

Neexistující ve výkresech:  Nerozlišovat  Ano  Ne

[zobrazit vše](#)

## Přehled podlahových ploch

- Rozdělení místností podle využití
- Podklady pro CRAB

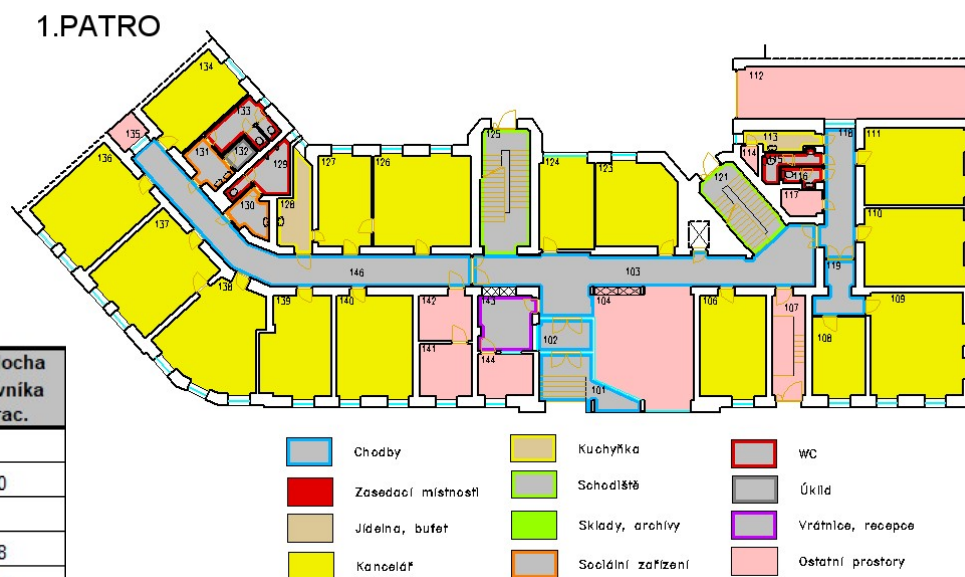

### Shrnutí za celou budovu:

	Plocha m <sup>2</sup>	Počet prostor	Plocha - kanceláře m <sup>2</sup>	Počet kanceláří	Počet pracovníků	Kancel.plocha na pracovníka m <sup>2</sup> /prac.
<b>SUTERÉN</b>	262,20	21				
<b>PŘÍZEMÍ</b>	482,50	30	26,00	1	2	13,0
<b>1.PATRO</b>	504,43	37	322,33	18	25	
<b>2.PATRO</b>	513,86	37	320,86	16	25	12,8
<b>3.PATRO</b>	520,02	34	324,12	16	26	12,5
<b>4.PATRO</b>	534,72	34	329,92	16	28	11,8
<b>SUMA</b>	<b>2817,73</b>	<b>193</b>	<b>1323,23</b>	<b>67</b>	<b>106</b>	
<b>Odbor 130</b>	97,20	6	97,20	6	9	10,8
<b>Odbor 320</b>	10,56	1	10,56	1	1	10,6
<b>Odbor 400</b>	56,80	2	56,80	2	3	18,9
<b>Odbor 410</b>	296,31	15	296,31	15	25	11,9
<b>Odbor 420</b>	344,88	17	344,88	17	29	11,9
<b>Odbor 430</b>	233,52	11	233,52	11	21	11,1
<b>Odbor 750</b>	209,38	11	209,38	11	17	12,3
<b>prázdné</b>	74,58	4	74,58	4	1	
<b>SUMA</b>	<b>1323,23</b>	<b>67</b>	<b>1323,23</b>	<b>67</b>	<b>106</b>	

5.patro

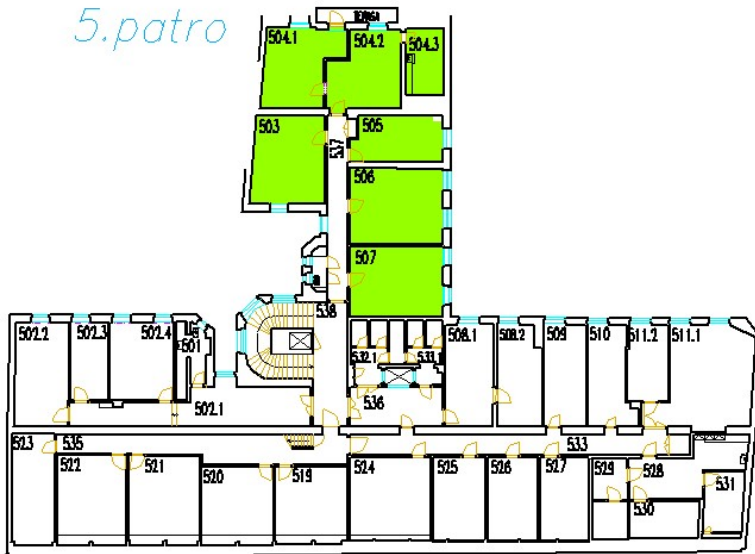

## Smlouvy

- registr nájemních smluv včetně historie
- přehledné zobrazení pronajímaných místností,
- shrnutí pronajímaných ploch za celou budovu,
- podklady pro CRAB

Dislokace osob a místnosti

Soubor Pasport Revize Měřidla Objekty Archiv Stránka Administrace nápověda

Výpis z pasportu budov

### Smlouvy : Seznam

Výpis vyhotoven dne: 11.10.2019 Počet vypsanych záznamů: 2 ze 2 1

Číslo	Dodatek ke smlouvě	Firma	Ičo	Předmět	Budova	Místnosti	Celková plocha	Kancelářská plocha	Plocha bytů	Počet lidí	Nájemné	Měna	Perioda	Typ periody	Platnost od	Platnost do	Výpovědní lhůta	Výpověď podaná	Výpověď ke dni	Poznámka	Datum vzniku	Datum změny
199/2015		SPÚ	12345678	pronájem kancelářské plochy	Příkopy	504.3,503,507,504.1,504.2,505,506	123.85	123.85	0.00	13	3 000.00	Kč	1	měsíc	1.1.2015	31.12.2020				TEST	3.10.2019	3.10.2019
201/2019		EXCHANGE	987654	bankomat	Příkopy	P/20	2.40	0.00	0.00	0	6 000.00	Kč	1	měsíc	1.1.2019	1.1.2022	3	25.9.2019	1.1.2020	neplatí nájemné, soud	3.10.2019	3.10.2019

1

Celková plocha budovy: 6 136.4 m<sup>2</sup>, Celková kancelářská plocha budovy: 2 231.1 m<sup>2</sup>, Celková plocha bytů v budově: 0.0 m<sup>2</sup>  
 Plocha pro vlastní využití: 6 010.2 m<sup>2</sup>, Kancelářská plocha pro vlastní využití: 2 107.2 m<sup>2</sup>, Plocha bytů pro vlastní využití: 0.0 m<sup>2</sup>  
 Celková pronajatá plocha: 126.3 m<sup>2</sup>, Celková pronajatá kancelářská plocha: 123.8 m<sup>2</sup>, Celková pronajatá plocha bytů: 0.0 m<sup>2</sup>  
 Celkový měsíční nájem: 9 000.00 m<sup>2</sup>, Celkový měsíční nájem kancelářských ploch: 8 828.91 m<sup>2</sup>, Celkový měsíční nájem bytů: 0.00 m<sup>2</sup>  
 Celkový roční nájem: 108 000.00 m<sup>2</sup>, Celkový roční nájem kancelářských ploch: 105 946.93 m<sup>2</sup>, Celkový roční nájem bytů: 0.00 m<sup>2</sup>

přidat nový záznam

NUM

# KLÍČOVÉ HOSPODÁŘSTVÍ

- soupis klíčů místností,
- propojení se seznamem osob
- tisk formulářů při předání, vrácení a ztrátě klíčů přímo z pasportu

Výpis z pasportu budov

**Klíče : Seznam**

Výpis vyhotoven dne: 17.10.2019 Počet vypsaných záznamů: 3 ze 3 1

Identifikátor	Kód klíče	Výrobce	Typ klíče	Počet klíčů	Budova	Od místností	Poznámka	Počet ztracených klíčů	Počet zničených klíčů	Počet aktuálně vydaných klíčů
1	UNI301	FAB 200RSD 29/35	univerzální	10	Příkopy	314,315,316,317		0	0	4
3	UNI201	FAB200RSD 29/35	univerzální	6	Příkopy	201,202,203,205,206		0	0	1
5	Z101	FAB	normální	2	Příkopy	101,110	zasedací místnost 1.p	0	0	1

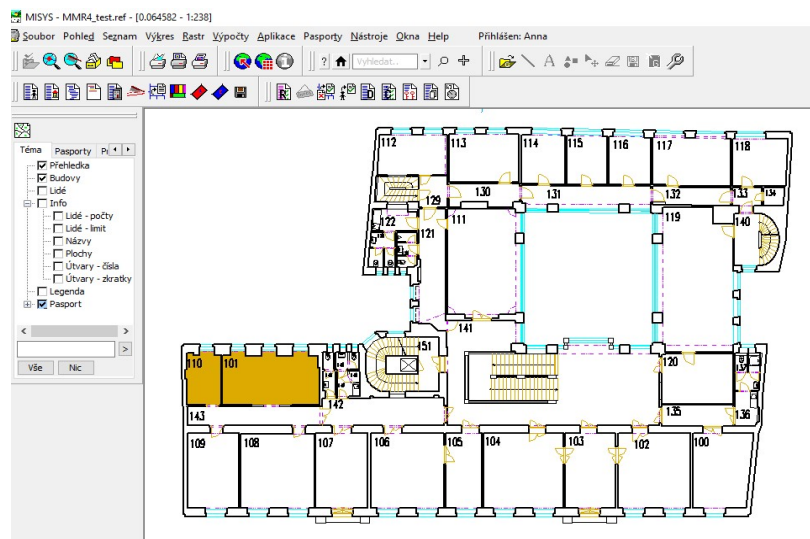

## PŘEJÍMACÍ PROTOKOL – klíče

Č. klíče: Z101

ČÁST A.

VÝDEJ KLÍČE

Tento převjímací protokol nahrazuje dohodu o hmotné zodpovědnosti ve smyslu zákona č.262/2006Sb., zákoníku práce. Dohoda se vztahuje na nevrácení vydaného klíče.

Klíč č. (uzávěr)	Počet klíčů	Jméno převjímacího	Datum převzetí	Podpis převjímacího
Z101	1	Janová Pavla, PhDr.	1.10.2019	

Podpis vydávajícího:



# VIZUALIZACE

- panoramatické VR 360°
- fotodokumentace budovy

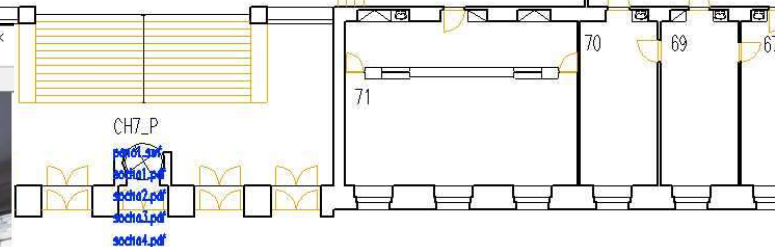
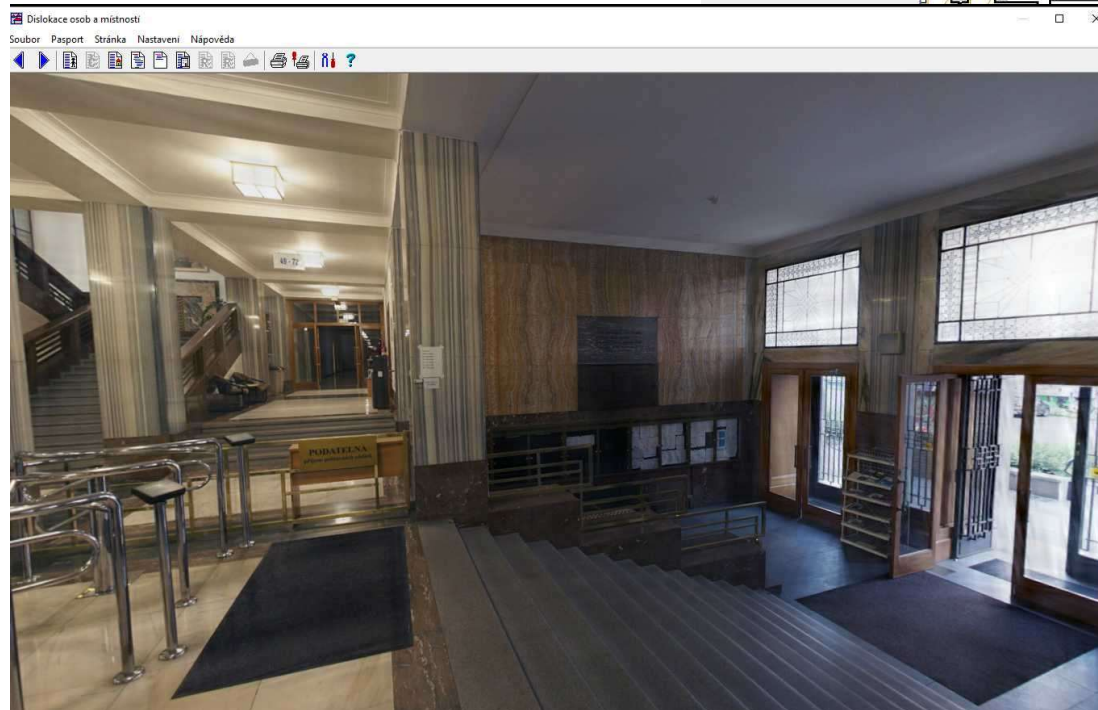
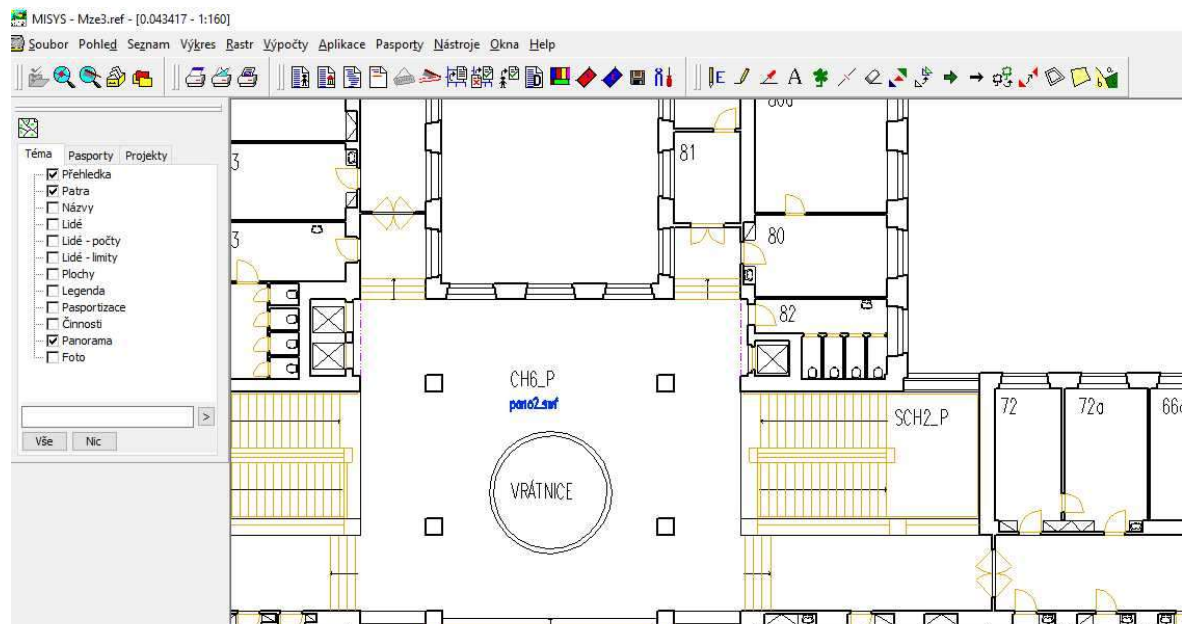

# 2. blok VÝKRESOVÁ DOKUMENTACE

Detail půdorysu, řezu a pohled na fasádu

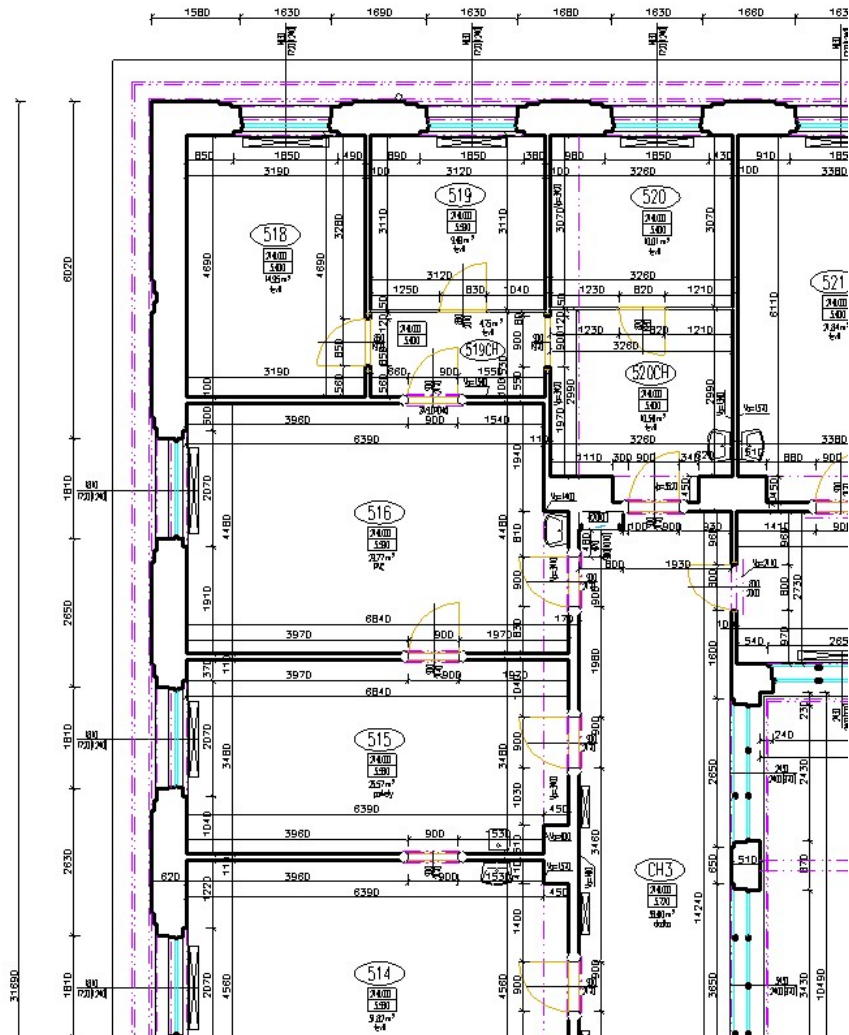



MSVS - Pudový.ref - (0,01411 - 1:52)  
Soubor Pohlád Sagnam Výkres Bstr Výpotty Aplikace Pasporty Ústroje Úkna Úkna

2. suterén  
1. suterén  
mezusuterén  
přízemí  
1. patro  
2. patro  
3. patro  
4. patro  
střecha  
Půdový plán zr. 1920\_01  
Půdový plán zr. 1920\_1\_c  
Půdový plán zr. 1920\_2\_c  
Půdový plán zr. 1920\_3\_c v

Vše Nic

12106 m<sup>2</sup>

2240 m<sup>2</sup>  
733  
0,15  
Křesky

2310 m<sup>2</sup>  
733  
0,15  
Čedrovata  
podat.

4725 m<sup>2</sup>  
1432  
102  
65  
65A

506A

140 225  
140 225  
140 225  
140 225  
140 225  
140 225

Do chvě? |  
C:\akaya\QE2\Projekt\Pudový\prizemíA.tif chybi palata |  
otvření rasteru: C:\akaya\QE2\Projekt\Pudový\prizemíA.tif  
Do chvě? |

Y: -1288.970 X: -1399.060

Sem zadejte hledaný výraz

1215  
11.02.2020

# Ukázka FM účelových 3D modelů

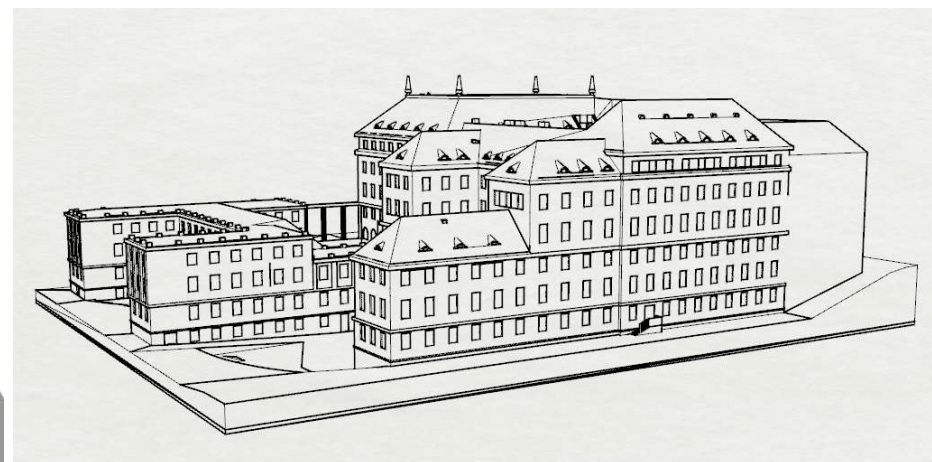
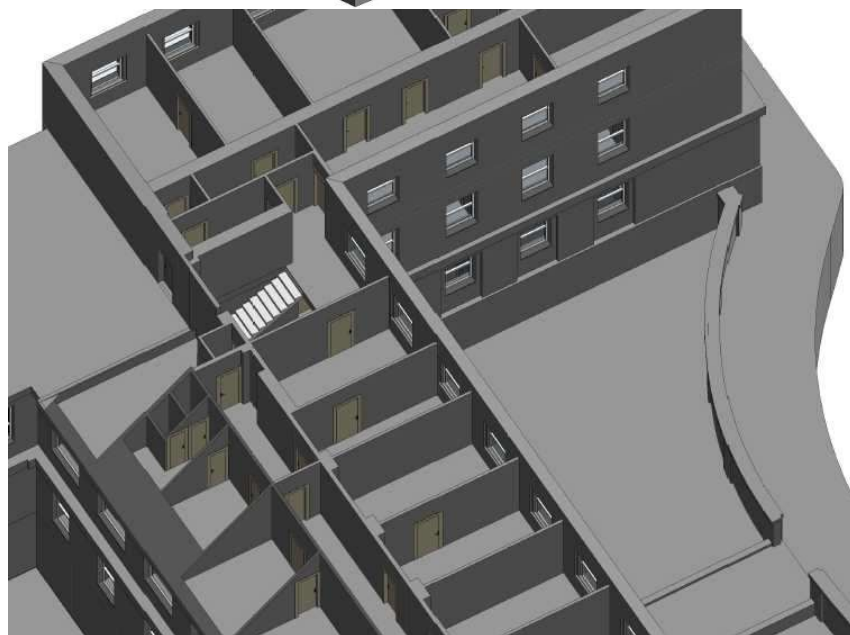
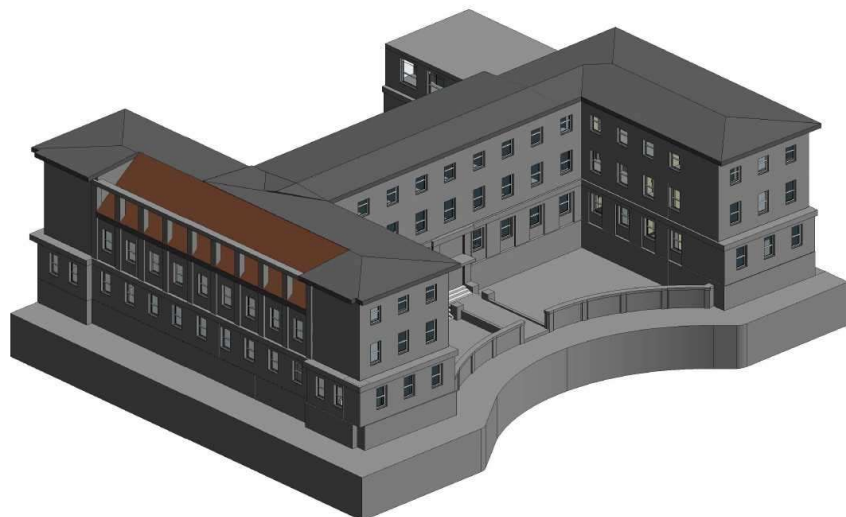



# 3D model

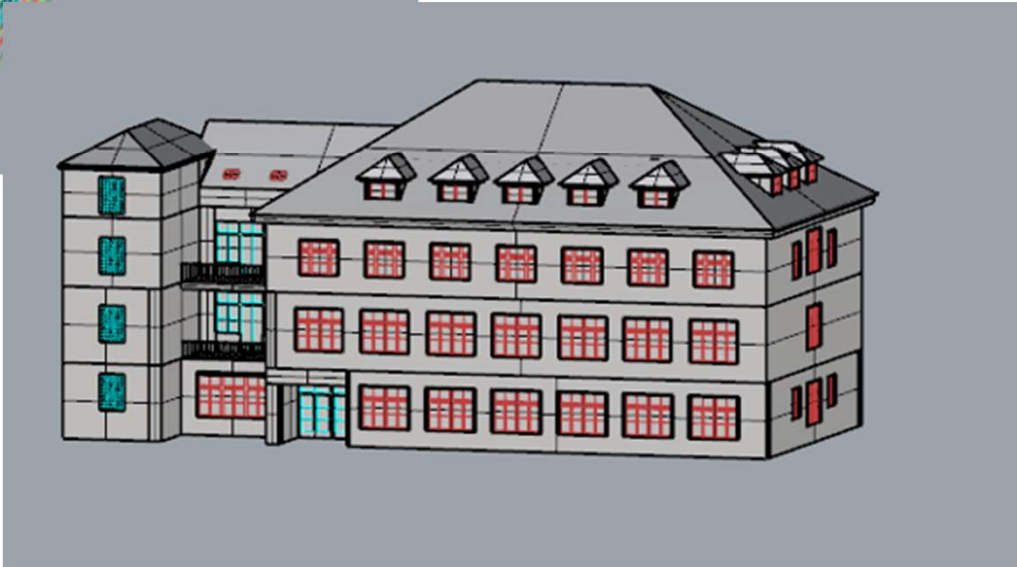
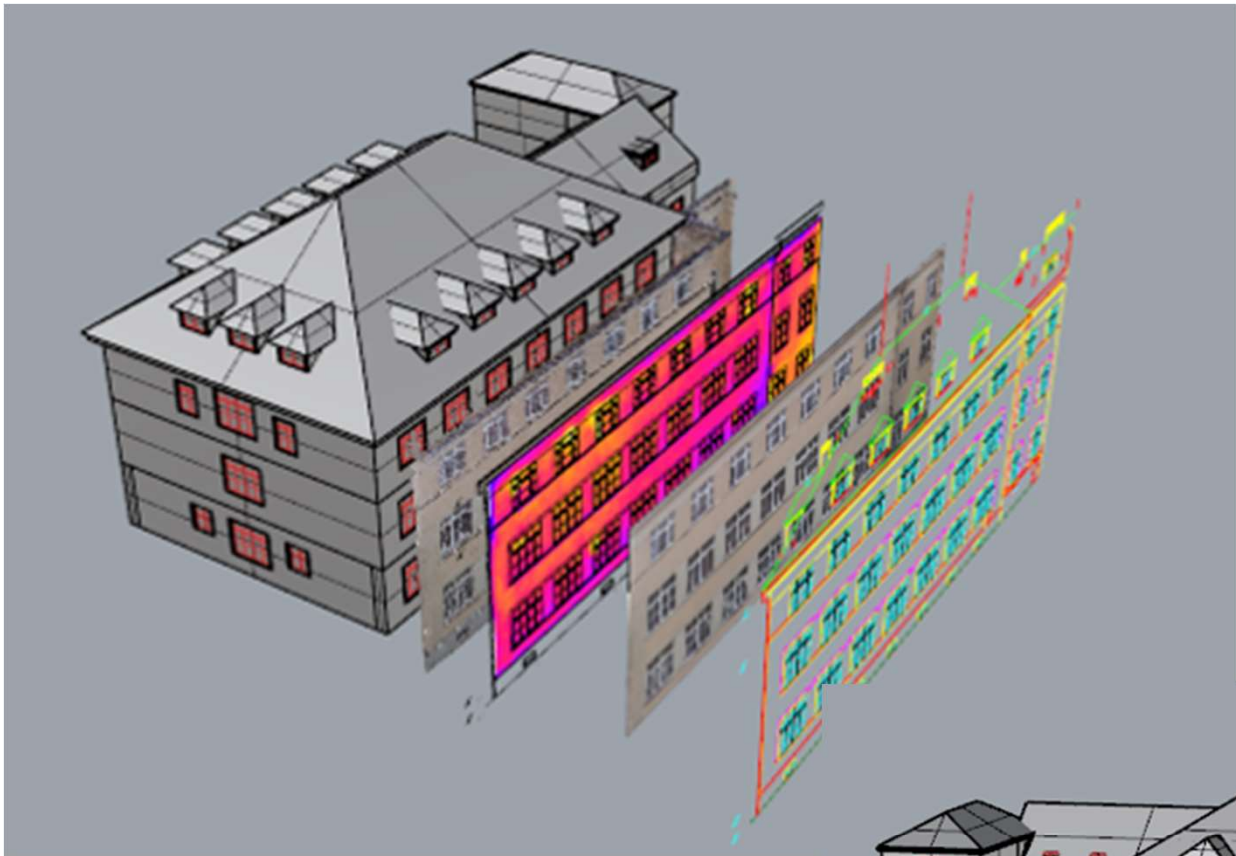

# Pasport fasád

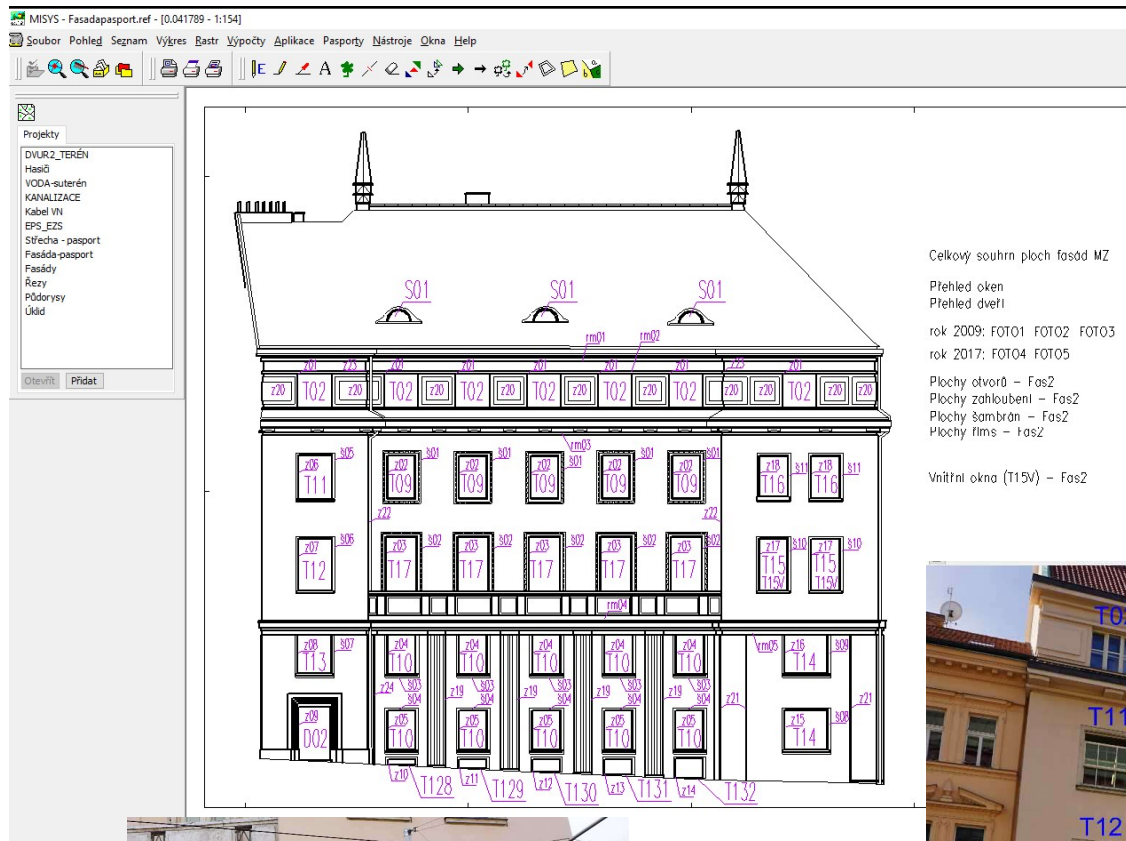

# Celkový souhrn ploch Fas2

Druh plochy	Plocha (m2)
Otvory	118.34
Zahloubení - kámen	121.68
Zahloubení - omítka	30.53
Šambrány - kámen	48.44
Šambrány - omítka	
Římsy - kámen	5.39
Římsy - omítka	127.57
Kámen	181.12
Omítka	211.63
<b>Celková plocha - kámen</b>	<b>356.63</b>
<b>Celková plocha - omítka</b>	<b>369.73</b>
<b>Celková plocha fasády</b>	<b>844.70</b>







# Zaměření typových oken

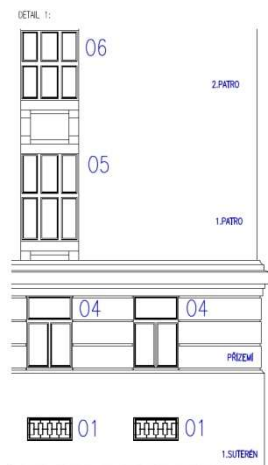

Typové okno O5 - řez

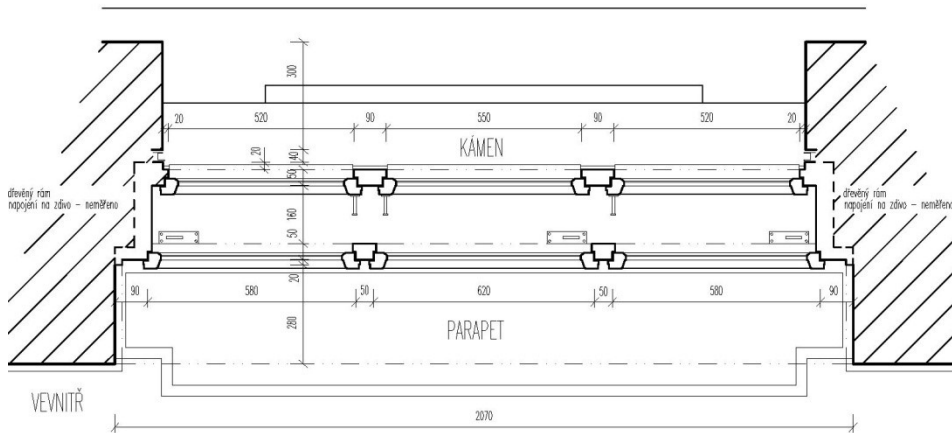

Typové okno O5 – vnitřní pohled

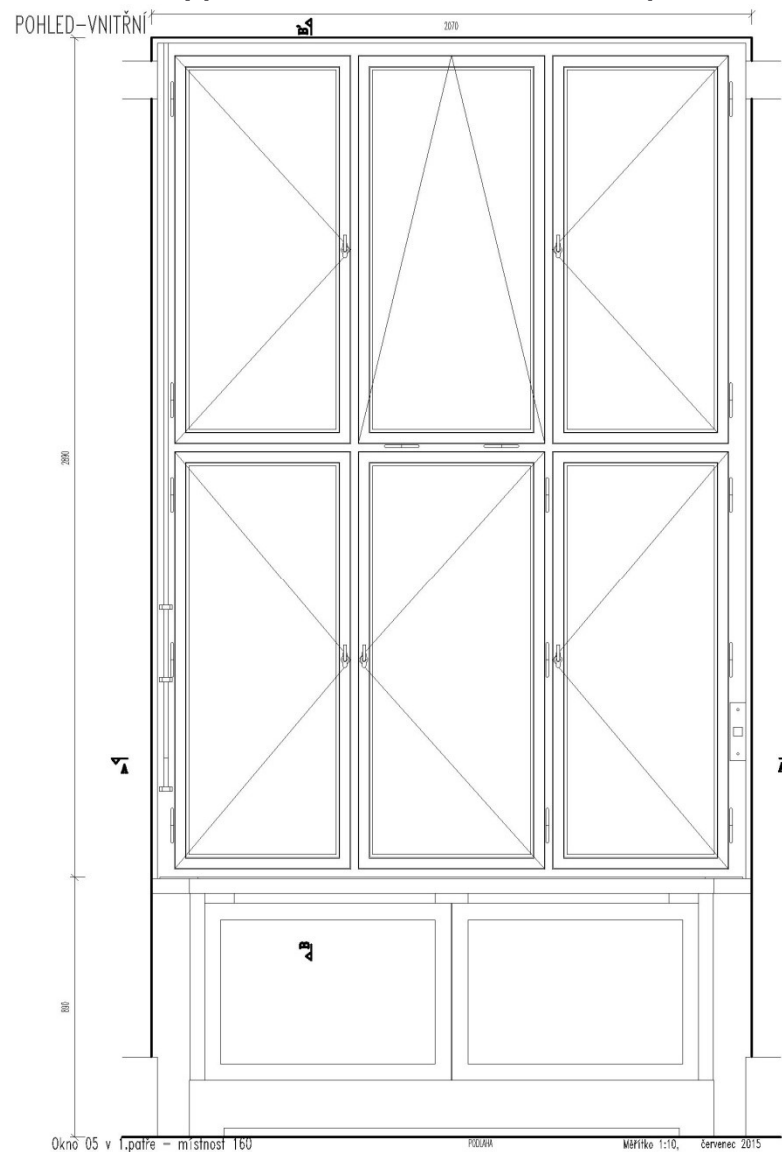

# TERMOVIZNÍ SNÍMKY

- soukres termovizních snímků
- konstrukce kontrolních teplotních řezů před a po výměně oken
- dokumentace snížení energetické náročnosti budov

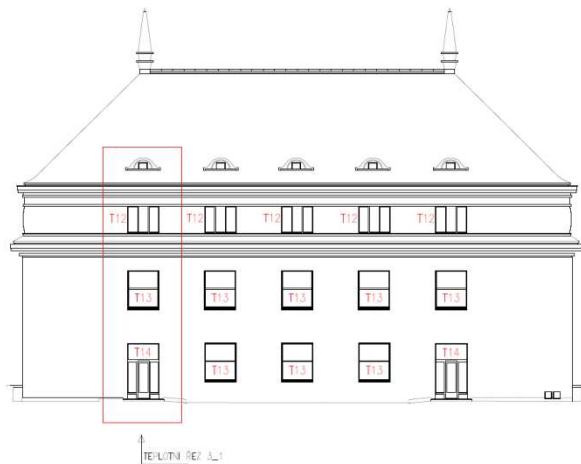
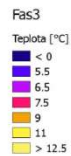

březen 2015

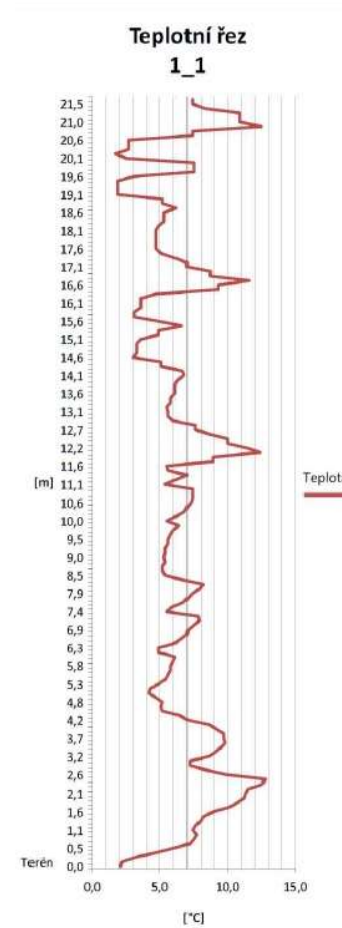

prosinec 2016

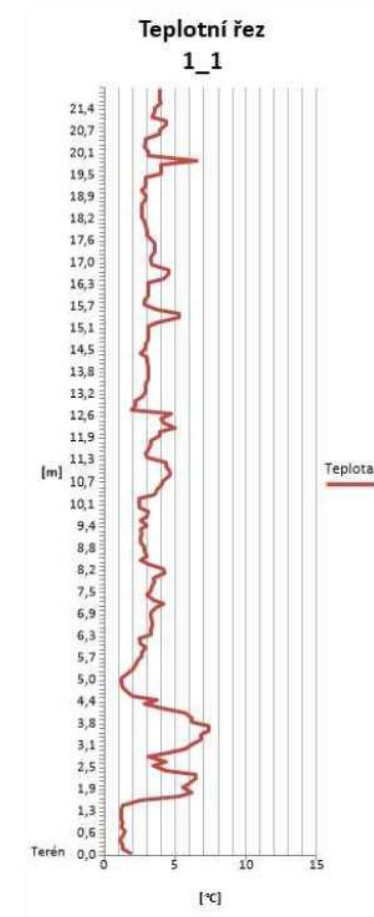

# 3. blok TECHNOLOGIE

Silnoproud – páteřní rozvody, podrobný výpis rozvaděče a jeho revizí

Dislokace osob a místnosti

Soubor: Pasport Revize Objekty Stránka Nastavení Návodů

Výpis z pasportu budov

### Rozvaděče : Podrobný výpis

Výpis vyhotoven dne: 11.10.2018

TYP OBJEKTU:	Rozvaděče
TYP UMÍSTĚNÍ:	místnost
TYP REVIZE:	Revize elektro (5 let) - 2. patro
MÍSTNOST:	CH5_2P
PATRO:	2.patro
ČÁST BUDOVOY:	Chodby - 2.patro
BUDOVA:	PHA_1
OZNAČENÍ:	R30A
SNIMKY:	594,595,596
HLAVNÍ VYPÍNAČ:	ano
JISTIČ 1F:	39
JISTIČ 3F:	2
PROUDOVÝ CHRÁNIČ:	1
STYKAČ:	1
PŘEPĚŤOVÁ OCHRANA:	3
POZNÁMKA:	druhý řádek blikající červeně světo
DATUM VZNIKU:	11.12.2017 11:14:33
DATUM ZMĚNY:	11.12.2017 11:14:33
SNIMKY:	

DOKUMENTY					
Pořadí	Titulek	Cesta	Www adresa	Datum vložení	Poznámka
REVIZE					
1	Revize elektro (5 let) elektroinstalace - 2. patro	1x za 5 let	ELEKTROINSTALACE-SILNOPROUD	PHA_1 2.patro	1 2014/25 24.3.2014 26.3.2014 ANO

CAP. NUM

# ENERGIE

## Registrace stavu energií – výpočet spotřeby energií

The screenshot displays a software application window titled "Dislokace osob a místnosti". The main content area shows a detailed report for an electricity meter, titled "Elektroměry : Podrobný výpis". The report includes the following information:

- TYP OBJEKTU: Elektroměry
- TYP UMÍSTĚNÍ: místnost
- MÍSTNOST: 011
- PATRO: přízemí
- ČÁST BUDOVOVY: technologie, Letenská
- BUDOVA: Letenská
- OZNAČENÍ: LET/011
- ČÍSLO: 01
- INSTALACE: 1.1.1995
- JEDNOTKA: kWh
- MĚŘENÉ MÍSTNOSTI: BUDOVA LETENSKÁ
- DATUM VZNIKU: 3.10.2019 00:00:00
- DATUM ZMĚNY: 3.10.2019 00:00:00

Below the report is a table with the following columns: Identifikátor, Měřidlo, Stav, Ke dni, Odečetl, Poznámka, Datum změny. The table contains the following data:

Identifikátor	Měřidlo	Stav	Ke dni	Odečetl	Poznámka	Datum změny
11	LET/011	2 563 501.00	30.6.2019	Čech	V.T.	30.6.2019
9	LET/011	2 493 544.00	28.5.2019	Tureček	V.T.	28.5.2019
7	LET/011	2 493 544.00	30.4.2019	Tureček	V.T.	30.4.2019
5	LET/011	2 374 806.00	30.3.2019	Čech	V.T.	30.3.2019
3	LET/011	2 311 004.00	28.2.2019	Čech	V.T.	28.2.2019
1	LET/011	2 249 283.00	30.1.2019	Čech	V.T.	30.1.2019

To the right of the report is a floor plan diagram of a building. The diagram shows various rooms and areas, including a staircase (BYT), a transformer (TRAFO), and several rooms labeled with numbers (01, 02, 03, 04, 05, 06, 07, 07a, 07b, 08, 09, 10, 11, 12, 13, 14, 15, 16). Red lines indicate the power distribution system, with labels such as RIS3, R1b, R1a, RSB, RE21, RS2, HR1, HR2, HR3, HR4, and LET/011. The diagram also shows a staircase and a transformer (TRAFO).

Silnoproud – detail rozvodů a zákresem elektroměru



# Klimatizace

Dislokace osob a místnosti

Soubor Pasport Revize Měřidla Objekty Stránka Nastavení Nápořád

Klimatizace : Seznam

Výpis vyhotoven dne: 15.10.2019

Číslo zařízení	Klimatizované místnosti	Typ klimatizace	Typ zařízení	Poznámka	Budova
KL1	404, 405, 406, 407, 408, 409	MDV - D 140W-MIDEA	multisplit	půda - vlez u WC	Letenská
KL2	401, 415, 416, 417, 418	MDV - D 140W-MIDEA	multisplit	půda - vlez u WC	Letenská
KL3	320	MSG - 09 HRINZ - MIDEA	split	půda 3.p., budova B	Letenská
KL4	321, 322, 323	M30A - 27 HRINZ - MIDEA	multisplit	půda 3.p., budova B	Letenská
KL5	323A	MSG - 12 HRINZ - MIDEA	split	půda 3.p., budova B	Letenská
KL6	103, 104, 105, 203	MDV - D 140W-MIDEA	multisplit	půda 3.p., budova B	Letenská
KL7	233, 232	MATUSHIMA CSU-18		sřečka nad kuchyňkou	Letenská
KL8	231	MATUSHIMA CSU-18		sřečka nad kuchyňkou	Letenská
KL9	235	MATUSHIMA CSU-12		sřečka nad kuch., vstup k č. 137	Letenská
KL11	102	MATUSHIMA		pod schody, budova A - C	Letenská
KL12	224	MIDEA MSM 12		budova D, č.227, archiv - půda	Letenská
KL13	228, 230, 237, 238, 240	LG FM41AH	multisplit	terasa 1P	Letenská
KL14	121, 122	SAMSUNG			Letenská
KL15	119	SAMSUNG			Letenská
KL16	138,140,141,143	LG FM41AH	multisplit	terasa 1P	Letenská

# Rozvody slaboproudu

Téma Pasporty Pi

- Přehledka
- Budovy
- Plochy
- Názvy
- Legenda
- Pátevní rozvody elek
- Klimatizace
- PBR, Helika 2011
- Slaboproud - datové
- Slaboproud - telev.a

Vše Nic

Z podpodlažního kanálu kábelů MHN GEEL 170x43 do trasy v pohledu

Mob MARS 62/50

26K ve žlobu MARS 62/50

1x spoj. kabel 50p. 1x opt. kabel 6vL ve žlobu MARS 62/50

1x spoj. kabel 50p. 1x opt. kabel 6vL



# 4. blok MAJETEK

Výpis jedné místnosti a osoby s evidencí majetku

Dislokace osob a místnosti

Soubor Pasport Revize Média Objekty Archiv Stránka Administrace Nápvěda

Místnosti : Podrobný výpis

Výpis vyhotoven dne: 15.10.2019

Číslo: 213  
 Název: kancelář  
 Patro: 2.patro  
 Plocha: 20,59  
 Název útvary: Sekretariát odboru  
 Budova: Letenská  
 Část budovy: kanceláře, Letenská  
 Datum změny: 20.1.2015 10:48:11  
 Limit: 2  
 Více odborů: NE  
 Počet osob: 1

OSOBY

PASPORTIZACE

VYDANÉ KLÍČE

INVENTÁRE

inventární číslo	Druh evidence	Název	Doklad	Místnost	Středisko	Identifikátor	Částka	Množství	Mj	Název budovy	Číslo místnosti	Název místnosti	Patro
V-B2704	drobný dlouhodobý majetek	Kontejner		248 MMR	SKŘÍŇKA STOLNÍ TRÍZASLUVKO		4 250.00	1	KS	Letenská	213	kancelář	2.patr
HW-02609X	drobný dlouhodobý majetek	TISKÁRNA HP 1100		248 MMR	TISKÁRNA HP 1100		18 200.00	1	KS	Letenská	213	kancelář	2.patr
V-Z0353	drobný dlouhodobý majetek	Zrcadlo		248 MMR	ZRCADLO		250.00	1	KS	Letenská	213	kancelář	2.patr
V-B0053	drobný dlouhodobý majetek	SKŘIŇ		248 MMR	SKŘIŇ DVOUDVEŘOVÁ + 3 POL SKŘIŇ		0 975.00	1	KS	Letenská	213	kancelář	2.patr

ČINNOSTI

DOKUMENTY

SMLOUVY

NUM

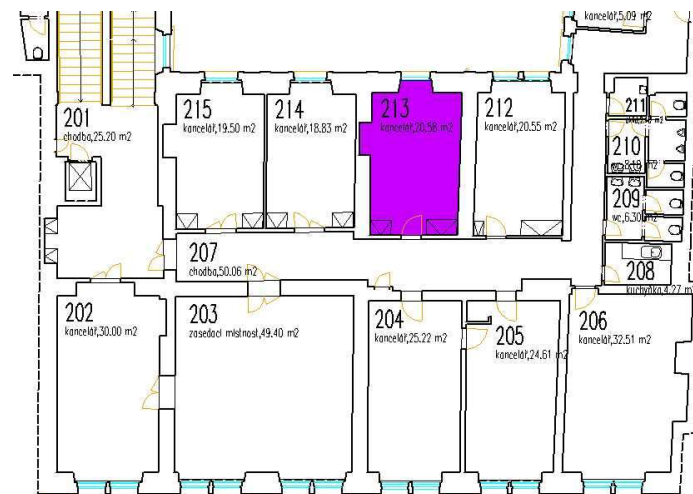

Dislokace osob a místnosti

Soubor Pasport Revize Média Objekty Archiv Stránka Administrace Nápvěda

Osoby : Podrobný výpis

Výpis vyhotoven dne: 16.10.2019

OSOBNÍ ČÍSLO: 8664  
 ČÍSLO MÍSTNOSTI: 213  
 PŘÍJMENÍ: Štěpová  
 JMÉNO: Ivana  
 TITUL: Ing.  
 NÁZEV ODBORU: Sekretariát odboru  
 KANCELÁŘ 1: 213  
 LINKA 1: 2275  
 NÁZEV MÍSTNOSTI: kancelář  
 PATRO: 2.patro  
 NÁZEV BUDOVY: Letenská  
 ZAŘAZENÍ: RO  
 NÁSTUP: 7.4.2015  
 VÝSTUP: 31.12.2099  
 DATUM VZNIKU: 20.6.2017 10:31:39  
 DATUM ZMĚNY: 20.6.2017 10:31:39

VYDANÉ KLÍČE

OPERACE S KLÍČEM

INVENTÁRE

Inventární číslo	Druh evidence	Název	Doklad	Místnost	Středisko	Identifikátor	Částka	Množství	Mj	Název budovy	Číslo místnosti
HW-10644	drobný dlouhodobý majetek	Monitor HP ZR2440w 24"		MMR	MONITOR HP ZR2440W 24"		8 390.40	1	KS		
HW-10793	drobný dlouhodobý majetek	PC HP Compaq 8200 Elite USDT		MMR	PC HP COMPAQ 8200 USDT		21 480.00	1	KS		
DRDHM2807	drobný dlouhodobý majetek	Rádio SANYO s LCD	FD1/1773/2006	248 MMR	RADIOMAGNETOFON SANYO		2 529.00	1	KS	Letenská	213

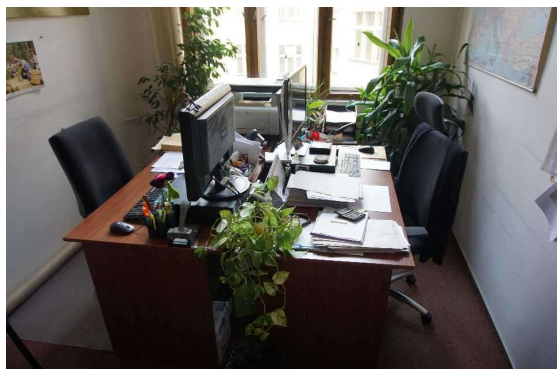

# Vybarvení půdorysného schématu dle druhů majetku

MISYS - MMR4\_test.ref - [0.056984 - 1:210]

Soubor Pohled Seznam Výkres Rastr Výpočty Aplikace Pasporty Nástroje Okna Help Přihlášen: Anna

Téma Pasporty Pl

- ✓ Budovy
- ☐ Lidé
- ☐ Info
- ☐ Legenda
- ☐ Pasport
- ☐ Pasportizace
- ☐ Činnosti
- ☐ Foto
- ☐ Inventář
- ☐ Smlouvy
- ☐ Návrhy dislok
- ☐ Klíčové hosp
- ☐ Spotřeby

Vše Nic

Výběry a nastavení vybarvení místnosti

útvar  činnosti  funkce  pasport.  inventář  místnost

x	název	symbol	klíč	bez výplně
1	✓ -několik -		0	
1	☐ A022		1	
2	☐ A028		1	
3	☐ B021		1	
4	☐ HW022		2	
5	☐ HW028		4	
6	☐ HW0E		4	
7	☐ KT		1	
8	☐ KT022		1	
9	☐ KT028		1	
10	☐ KTOE		1	
11	☐ N022		1	
12	☐ N028		1	
13	☐ N032		1	
14	☐ NOE		1	

Automaticky mazat předchozí vybarvení

Seznam Vybarvit Uložit Esc

obecný výpis z pasportu  
>  
>  
nastavení barev





Dislokace osob a místnosti

Soubor Pasport Revize Stránka Nastavení Nápvěda



Výpis

### Revize skupinová : Seznam

Výpis vyhotoven dne: 11.02.2020

Počet vypsanych zázj

Název	Typ revize	Četnost	Nadřizený	Budova	Část budovy	Patro	Místnost	Typ plánu	Plánovaný termín	Datum začátku	Datum konce	Splněno	Poz
Kontrola a čištění komínů	Kontrola a čištění komínů (1 x za rok)	1x za rok	PROTIPOŽÁRNÍ ZAŘÍZENÍ	Prostějov				měsíční	2018//6			NE	
Elektronické přenosověm zařízením FAUTOR na PCOO PČR	Revize EZS	1x za rok	SLABOPROUDÉ SYSTÉMY	Prostějov				měsíční	2018//8			NE	
Revize elektroinstalaice	Revize elektro (5 let)	1x za 5 let	ELEKTROINSTALACE-SILNOPROUD	Prostějov				měsíční	2018//8			NE	
Proškolení odbor. způsobilosti	Plynová zařízení (1 x za 3 roky)	1x za 3 roky	ROZVODY PLYNU	Prostějov				měsíční	2018//9			NE	
Revize klimatizace	Revize klimatizace	1x za rok	KLIMATIZACE	Prostějov				měsíční	2019//5			NE	
Plynová zařízení (1 x za rok)	Plynová zařízení (1 x za rok)	1x za rok	ROZVODY PLYNU	Prostějov				měsíční	2019//7			NE	
Kontrola elektrické zabezpeč. signalizace	Kontrola EZS (1 x za 6 měsíců)	1x za 6 měsíců	SLABOPROUDÉ SYSTÉMY	Prostějov				měsíční	2019//7			NE	
Revize elektrospotřebičů	Revize elektro (2 roky)	1x za 2 roky	ELEKTROINSTALACE-SILNOPROUD	Prostějov				měsíční	2019//11			NE	
Plynová zařízení	Plynová	1x za 5											

+ přidat nový záznam

Důležité:

dov  
dov  
upinových revizi  
upinových revizi

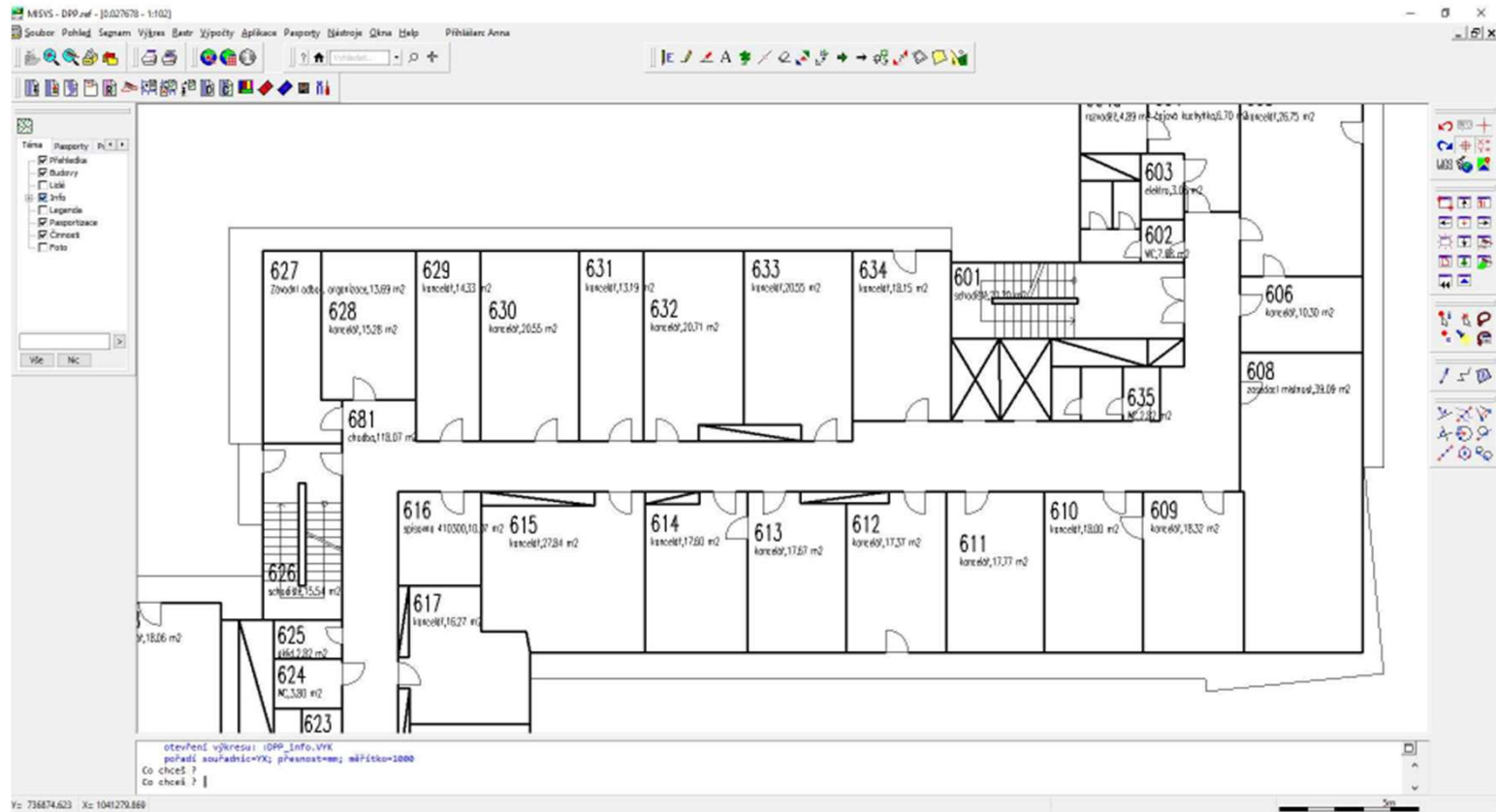





Výpis z pasportu budov

### Revize : Seznam

Výpis vyhotoven dne: 11.02.2020

Počet vypsaných záznamů: 6 ze 6 1

Název	Typ revize	Četnost	Nadřazený	Budova	Část budovy	Patro	Místnost	Typ plánu	Plánovaný termín	Datum začátku	Datum konce	Splněno	Poznámka	Normy
Revize elektroinstalace 2.suteréru	elektro (5 let) - 2. suterén	1x za 5 let	ELEKTROINSTALACE-SILNOPROUD	PHA_1		2.suterén		týdenní	2014//25	19.6.2014	1.7.2014	ANO		ČSN 33 200...
Revize elektroinstalace křídla 100 v 2.suteréru	elektro (5 let) - 2. suterén	1x za 5 let	ELEKTROINSTALACE-SILNOPROUD	PHA_1		2.suterén		týdenní	2014//25	8.12.2014	8.12.2014	ANO		ČSN 33 200...
Revize elektroinstalace KUCHYNĚ	elektro (5 let) - 2. suterén	1x za 5 let	ELEKTROINSTALACE-SILNOPROUD	PHA_1		2.suterén		týdenní	2014//25	13.10.2014	13.10.2014	ANO		ČSN 33 200...
Revize elektroinstalace KUCHYNĚ	elektro (5 let) - 2. suterén	1x za 5 let	ELEKTROINSTALACE-SILNOPROUD	PHA_1		2.suterén		týdenní	2019//25			NE		ČSN 33 200...
Revize elektroinstalace křídla CO v 2.suteréru	elektro (5 let) - 2. suterén	1x za 5 let	ELEKTROINSTALACE-SILNOPROUD	PHA_1		2.suterén		týdenní	2019//25			NE		ČSN 33 200...
Revize elektroinstalace 2.suteréru	elektro (5 let) - 2. suterén	1x za 5 let	ELEKTROINSTALACE-SILNOPROUD	PHA_1		2.suterén		týdenní	2019//25			NE		ČSN 33 200...

ZMĚNA DISPOZICE ZRUŠENÁ PŘÍČKA

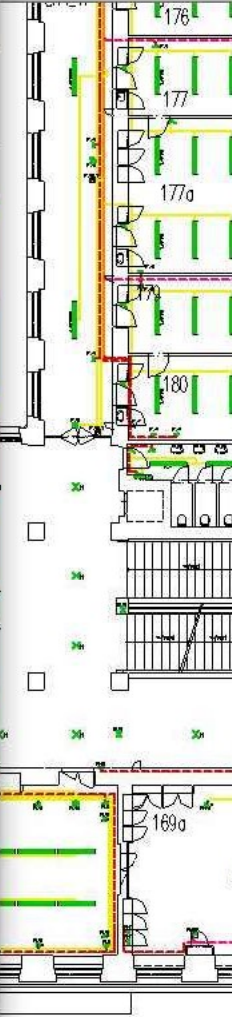

+ přidat nový záznam

otevření výkresu: C:\misy...  
pořadí souřadnic=YX; přes...  
hledka všech viditelných da...  
nam skupinových revizi

Hotovo

NUM



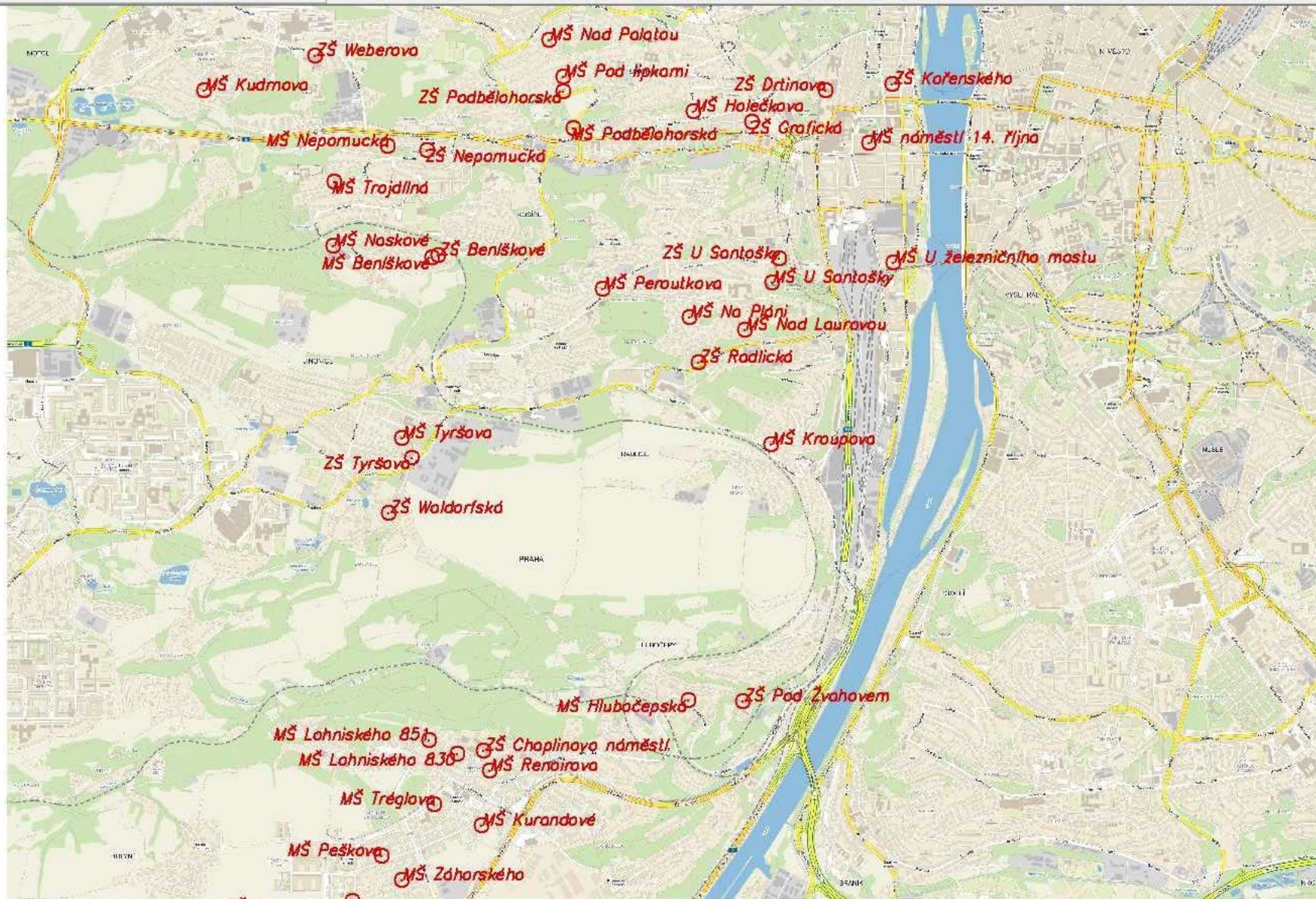

řadí souřadnic=YX; přesnost=mm; měřítko=1000  
tevrění výkresu: :pha5\_budovy.vyk  
řadí souřadnic=YX; přesnost=mm; měřítko=1000  
ceš ? |



MSVS - pha5raf - [Detail 0.045587 - 1:168]

Soubor Pohled Sagnam Výkres Bato Výpočty Úplňace Pasporty Ústroje Úkna Úkna

Téma Pasporty Projekty

- Skaly
- Střechy
- Průřez
- Lož
- Podlahy
- Fasády

Vše Nic

Objekt	Užití	Užití (m²)	Užití (m²)	Užití (m²)	Užití (m²)	Užití (m²)	Užití (m²)
001	Užití	12,00	0,00	0,00	0,00	0,00	12,00
002	Užití	33,00	0,00	0,00	0,00	0,00	33,00
003	Užití	1,00	0,00	0,00	0,00	0,00	1,00
004	Užití	9,80	0,00	0,00	0,00	0,00	9,80
005	Užití	2,24	0,00	0,00	0,00	0,00	2,24
006	Užití	11,00	0,00	0,00	0,00	0,00	11,00
007	Užití	10,44	0,00	0,00	0,00	0,00	10,44
008	Užití	3,40	0,00	0,00	0,00	0,00	3,40
009	Užití	2,70	0,00	0,00	0,00	0,00	2,70
010	Užití	20,00	0,00	0,00	0,00	0,00	20,00
011	Užití	20,80	0,00	0,00	0,00	0,00	20,80
012	Užití	8,20	0,00	0,00	0,00	0,00	8,20
013	Užití	11,00	0,00	0,00	0,00	0,00	11,00
014	Užití	10,10	0,00	0,00	0,00	0,00	10,10
015	Užití	11,30	0,00	0,00	0,00	0,00	11,30
016	Užití	11,80	0,00	0,00	0,00	0,00	11,80
017	Užití	9,80	0,00	0,00	0,00	0,00	9,80
018	Užití	11,20	0,00	0,00	0,00	0,00	11,20
019	Užití	11,20	0,00	0,00	0,00	0,00	11,20
020	Užití	11,20	0,00	0,00	0,00	0,00	11,20
021	Užití	11,20	0,00	0,00	0,00	0,00	11,20
022	Užití	11,20	0,00	0,00	0,00	0,00	11,20
023	Užití	11,20	0,00	0,00	0,00	0,00	11,20
024	Užití	11,20	0,00	0,00	0,00	0,00	11,20
025	Užití	11,20	0,00	0,00	0,00	0,00	11,20
026	Užití	11,20	0,00	0,00	0,00	0,00	11,20
027	Užití	11,20	0,00	0,00	0,00	0,00	11,20
028	Užití	11,20	0,00	0,00	0,00	0,00	11,20
029	Užití	11,20	0,00	0,00	0,00	0,00	11,20
030	Užití	11,20	0,00	0,00	0,00	0,00	11,20
031	Užití	11,20	0,00	0,00	0,00	0,00	11,20
032	Užití	11,20	0,00	0,00	0,00	0,00	11,20
033	Užití	11,20	0,00	0,00	0,00	0,00	11,20
034	Užití	11,20	0,00	0,00	0,00	0,00	11,20
035	Užití	11,20	0,00	0,00	0,00	0,00	11,20
036	Užití	11,20	0,00	0,00	0,00	0,00	11,20
037	Užití	11,20	0,00	0,00	0,00	0,00	11,20
038	Užití	11,20	0,00	0,00	0,00	0,00	11,20
039	Užití	11,20	0,00	0,00	0,00	0,00	11,20
040	Užití	11,20	0,00	0,00	0,00	0,00	11,20
041	Užití	11,20	0,00	0,00	0,00	0,00	11,20
042	Užití	11,20	0,00	0,00	0,00	0,00	11,20
043	Užití	11,20	0,00	0,00	0,00	0,00	11,20
044	Užití	11,20	0,00	0,00	0,00	0,00	11,20
045	Užití	11,20	0,00	0,00	0,00	0,00	11,20
046	Užití	11,20	0,00	0,00	0,00	0,00	11,20
047	Užití	11,20	0,00	0,00	0,00	0,00	11,20
048	Užití	11,20	0,00	0,00	0,00	0,00	11,20
049	Užití	11,20	0,00	0,00	0,00	0,00	11,20
050	Užití	11,20	0,00	0,00	0,00	0,00	11,20
051	Užití	11,20	0,00	0,00	0,00	0,00	11,20
052	Užití	11,20	0,00	0,00	0,00	0,00	11,20
053	Užití	11,20	0,00	0,00	0,00	0,00	11,20
054	Užití	11,20	0,00	0,00	0,00	0,00	11,20
055	Užití	11,20	0,00	0,00	0,00	0,00	11,20
056	Užití	11,20	0,00	0,00	0,00	0,00	11,20
057	Užití	11,20	0,00	0,00	0,00	0,00	11,20
058	Užití	11,20	0,00	0,00	0,00	0,00	11,20
059	Užití	11,20	0,00	0,00	0,00	0,00	11,20
060	Užití	11,20	0,00	0,00	0,00	0,00	11,20
061	Užití	11,20	0,00	0,00	0,00	0,00	11,20
062	Užití	11,20	0,00	0,00	0,00	0,00	11,20
063	Užití	11,20	0,00	0,00	0,00	0,00	11,20
064	Užití	11,20	0,00	0,00	0,00	0,00	11,20
065	Užití	11,20	0,00	0,00	0,00	0,00	11,20
066	Užití	11,20	0,00	0,00	0,00	0,00	11,20
067	Užití	11,20	0,00	0,00	0,00	0,00	11,20
068	Užití	11,20	0,00	0,00	0,00	0,00	11,20
069	Užití	11,20	0,00	0,00	0,00	0,00	11,20
070	Užití	11,20	0,00	0,00	0,00	0,00	11,20
071	Užití	11,20	0,00	0,00	0,00	0,00	11,20
072	Užití	11,20	0,00	0,00	0,00	0,00	11,20
073	Užití	11,20	0,00	0,00	0,00	0,00	11,20
074	Užití	11,20	0,00	0,00	0,00	0,00	11,20
075	Užití	11,20	0,00	0,00	0,00	0,00	11,20
076	Užití	11,20	0,00	0,00	0,00	0,00	11,20
077	Užití	11,20	0,00	0,00	0,00	0,00	11,20
078	Užití	11,20	0,00	0,00	0,00	0,00	11,20
079	Užití	11,20	0,00	0,00	0,00	0,00	11,20
080	Užití	11,20	0,00	0,00	0,00	0,00	11,20
081	Užití	11,20	0,00	0,00	0,00	0,00	11,20
082	Užití	11,20	0,00	0,00	0,00	0,00	11,20
083	Užití	11,20	0,00	0,00	0,00	0,00	11,20
084	Užití	11,20	0,00	0,00	0,00	0,00	11,20
085	Užití	11,20	0,00	0,00	0,00	0,00	11,20
086	Užití	11,20	0,00	0,00	0,00	0,00	11,20
087	Užití	11,20	0,00	0,00	0,00	0,00	11,20
088	Užití	11,20	0,00	0,00	0,00	0,00	11,20
089	Užití	11,20	0,00	0,00	0,00	0,00	11,20
090	Užití	11,20	0,00	0,00	0,00	0,00	11,20
091	Užití	11,20	0,00	0,00	0,00	0,00	11,20
092	Užití	11,20	0,00	0,00	0,00	0,00	11,20
093	Užití	11,20	0,00	0,00	0,00	0,00	11,20
094	Užití	11,20	0,00	0,00	0,00	0,00	11,20
095	Užití	11,20	0,00	0,00	0,00	0,00	11,20
096	Užití	11,20	0,00	0,00	0,00	0,00	11,20
097	Užití	11,20	0,00	0,00	0,00	0,00	11,20
098	Užití	11,20	0,00	0,00	0,00	0,00	11,20
099	Užití	11,20	0,00	0,00	0,00	0,00	11,20
100	Užití	11,20	0,00	0,00	0,00	0,00	11,20

Co chceš ?  
 otevření výkresu: pha5\_nazvy.vyk  
 pořadí souřadnic: X; přesnost:aa; wafilka=1688  
 Co chceš ?

Yc -147637,893 Xc -352161,725 215850 10m

Dislokace osob a místnosti

Soubor Pasport Stránka Nastavení Nápověda



Výpis z pasportu budov

### Budovy : Podrobný výpis

Výpis vyhotoven dne: 11.02.2020

< předchozí

následující >

KOD: MŠ\_Ren  
 NAZEV: MŠ Renoirova  
 POČET MÍSTNOSTÍ: 81  
 PLOCHA MÍSTNOSTÍ: 1 501.46

seznam

#### DOKUMENTY

Pořadí	Titulek	Cesta	Www adresa	Datum vložení	Poznámka
	PASPORT STAVBY_základní info	S:\Work\2019\PHA5\MS RENOIROVA\PASPORT STAVBY_základní info.xlsx		30.10.2019 10:40:03	
	PASPORT OBJEKTU_podrobně info	S:\Work\2019\PHA5\MS RENOIROVA\PASPORT OBJEKTU_podrobně info.xlsx		30.10.2019 10:40:26	
	ENERGETICKÉ PARAMETRY	S:\Work\2019\PHA5\MS RENOIROVA\ENERGETICKÉ PARAMETRY.xlsx		30.10.2019 10:40:48	
	EVIDOVANÉ PROJEKTY	S:\Work\2019\PHA5\MS RENOIROVA\EVIDOVANÉ PROJEKTY.xlsx		30.10.2019 10:41:03	
	FOTO1.JPG	S:\Work\2019\PHA5\MS RENOIROVA\FOTO\FOTO3.JPG		30.10.2019 10:42:28	
	FOTO2.JPG	S:\Work\2019\PHA5\MS RENOIROVA\FOTO\FOTO5.JPG		30.10.2019 10:42:48	
	FOTO3.JPG	S:\Work\2019\PHA5\MS RENOIROVA\FOTO\FOTO7.JPG		30.10.2019 10:43:01	

#### ČÁSTI BUDOV

Číslo	Název
1420	hyg. zařízení dětí
1421	hyg. zařízení zaměstnanci, úklid
1422	šatny dětí
1423	šatny zaměstnanci
1424	kanceláře, kabinety
1425	třídy

#### MÍSTNOSTI

Číslo	Název	Patro	Plocha	Počet osob
S01	sklep	SUTERÉN	9.63	0
S02	chodba	SUTERÉN	5.11	0
S03	sklep	SUTERÉN	18.16	0
S04	sklep	SUTERÉN	39.02	0
R1	chodba	PŘÍZEMÍ	12.69	0
R1A	šatna	PŘÍZEMÍ	8.08	0
R2	chodba, schodiště	PŘÍZEMÍ	20.85	0
R3	chodba	PŘÍZEMÍ	11.00	0
R4	sprcha, WC - zam.	PŘÍZEMÍ	9.83	0
R5	výtah	PŘÍZEMÍ	2.04	0

Co chceš  
 otevřít  
 pořadí souřadnic=YX; přesnost=mm; měřítko=1000  
 seznam budov

NUM



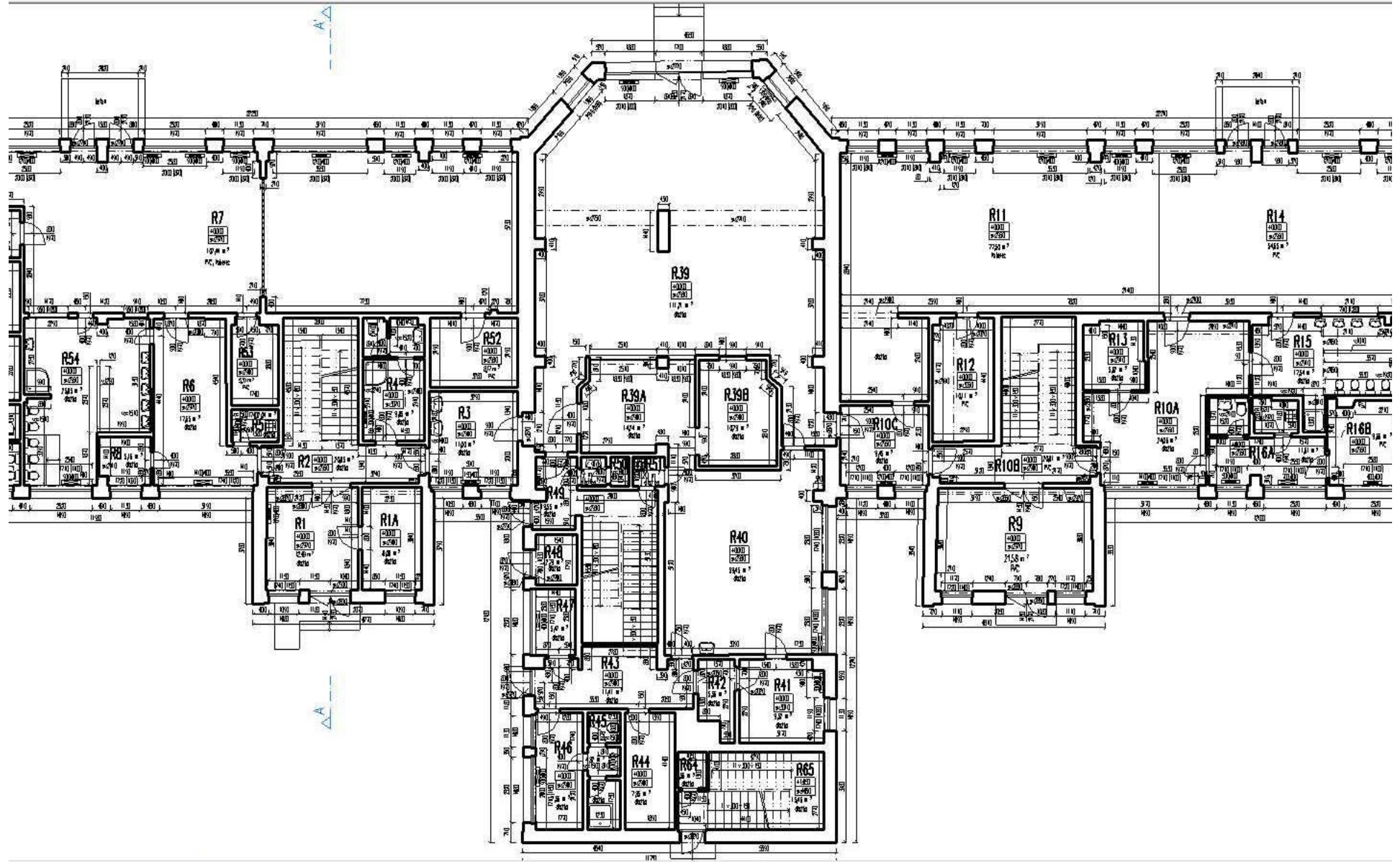

lka ploch : 'C:\misisys\Pha5\Projekt\STAV\_DOKUM\TABLES\P5\_SD.are'  
řeni vykresu: C:\misisys\Pha5\Projekt\STAV\_DOKUM\MS\_Renoirova\_STAV\_DOKUM\RENOIROVA\_1NP.VVK  
di souřadnic=YX; přesnost=cm; měřítko=1000  
:?



**DĚKUJI ZA POZORNOST**

tomas.mandys@gepro.cz

blahakova@eurogv.cz